Schéma dopravního značení - uzavírka jednoho jízdního pruhu v Příbrami v ul. G. R. Tesaříka. **1. ETAPA**

Případné omezení SSZ bude projednáno s MěÚ Příbram.

Délka objízdné trasy: 1 km

Délka uzavírky: 20 m

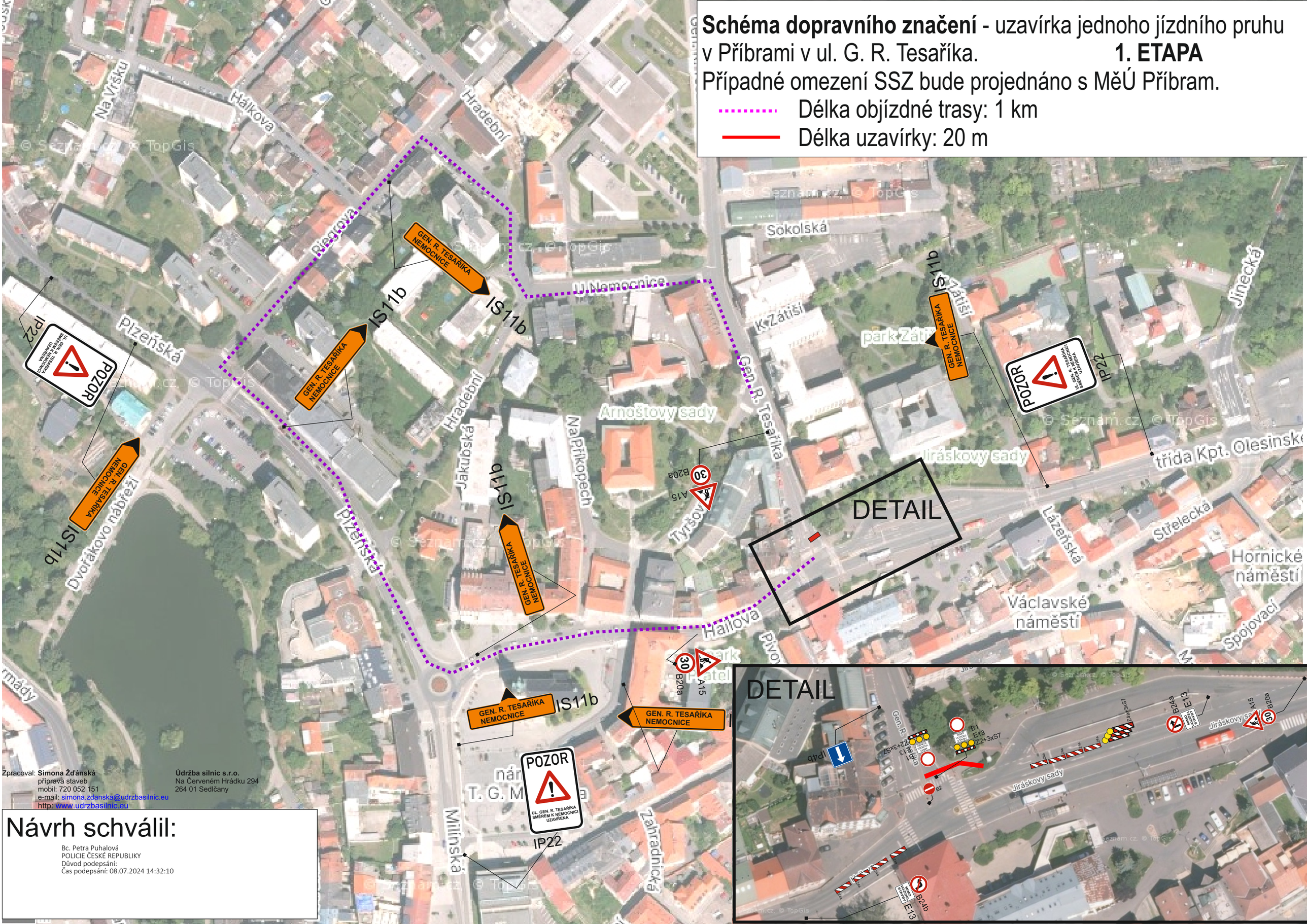

Zpracoval: **Simona Žďánská**
příprava staveb
mobil: 720 052 151
e-mail: simona.zdanska@udrzbasilnic.eu
http: www.udrzbasilnic.eu

Údržba silnic s.r.o.
Na Červeném Hrádku 294
264 01 Sedlčany

Návrh schválil:

Bc. Petra Puhalová
POLICIE ČESKÉ REPUBLIKY
Důvod podepsání:
Čas podepsání: 08.07.2024 14:32:10