# ÚPLNÉ ZNĚNÍ ÚZEMNÍHO PLÁNU PŘÍBRAM

## po vydané změně č. 3

## *HLAVNÍ VÝKRES - KONCEPCE TI - VODNÍ HOSPODÁŘSTVÍ 1 : 10 000*

***POŘIZOVATEL: MěÚ PŘÍBRAM***

***ZPRACOVATEL: IVAN PLICKA STUDIO s.r.o.***

**LEGENDA**

- hranice řešeného území
- zastavěné území (hranice aktualizovaná k 1.10.2024)
- zastavitelné plochy
- transformační plochy
- plochy změn v krajině
- TI - technická infrastruktura
- hranice katastrálního území
- budovy dle katastru nemovitostí
- pozemkové parcely dle katastru nemovitostí

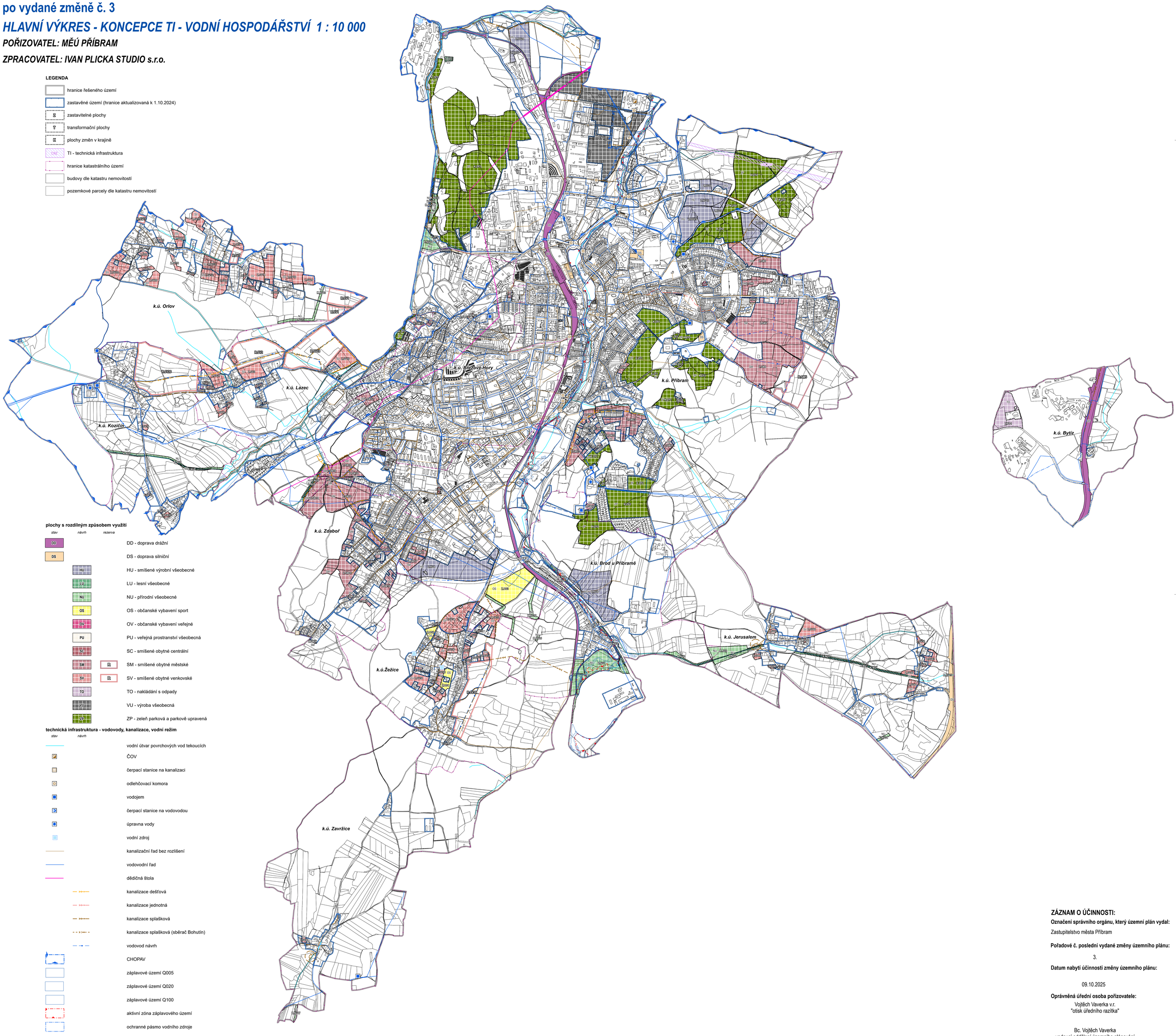


**plochy s rozdílným způsobem využití**

| stav | návrh | rezerva | |
|---|---|---|---|
| DD | | | DD - doprava drážní |
| DS | | | DS - doprava silniční |
| | HU | | HU - smíšené výrobní všeobecné |
| | LU | | LU - lesní všeobecné |
| | NU | | NU - přírodní všeobecné |
| | OS | | OS - občanské vybavení sport |
| | OV | | OV - občanské vybavení veřejné |
| | PU | | PU - veřejná prostranství všeobecná |
| | SC | | SC - smíšené obytné centrální |
| | SM | R | SM - smíšené obytné městské |
| | SV | R | SV - smíšené obytné venkovské |
| | TO | | TO - nakládání s odpady |
| | VU | | VU - výroba všeobecná |
| | ZP | | ZP - zeleň parková a parkově upravená |

**technická infrastruktura - vodovody, kanalizace, vodní režim**

| stav | návrh | |
|---|---|---|
| | | vodní útvar povrchových vod tekoucích |
| | | ČOV |
| | | čerpací stanice na kanalizaci |
| | | odlehčovací komora |
| | | vodojem |
| | | čerpací stanice na vodovodu |
| | | úpravna vody |
| | | vodní zdroj |
| | | kanalizační řad bez rozlišení |
| | | vodovodní řad |
| | | dědičná štola |
| | | kanalizace dešťová |
| | | kanalizace jednotná |
| | | kanalizace splašková |
| | | kanalizace splašková (sběrač Bohutín) |
| | | vodovod návrh |
| | | CHOPAV |
| | | záplavové území Q005 |
| | | záplavové území Q020 |
| | | záplavové území Q100 |
| | | aktivní zóna záplavového území |
| | | ochranné pásmo vodního zdroje |

**ZÁZNAM O ÚČINNOSTI:**

**Označení správního orgánu, který územní plán vydal:**

Zastupitelstvo města Příbram

**Pořadové č. poslední vydané změny územního plánu:**

3.

**Datum nabytí účinnosti změny územního plánu:**

09.10.2025

**Oprávněná úřední osoba pořizovatele:**

Vojtěch Vaverka v.r.
"otisk úředního razítka"

Bc. Vojtěch Vaverka
vedoucí oddělení územního plánování