VÝKRES ZÁKLADNÍHO ČLENĚNÍ ÚZEMÍ - jih
1 : 5 000

ÚZEMNÍ PLÁN JINCE

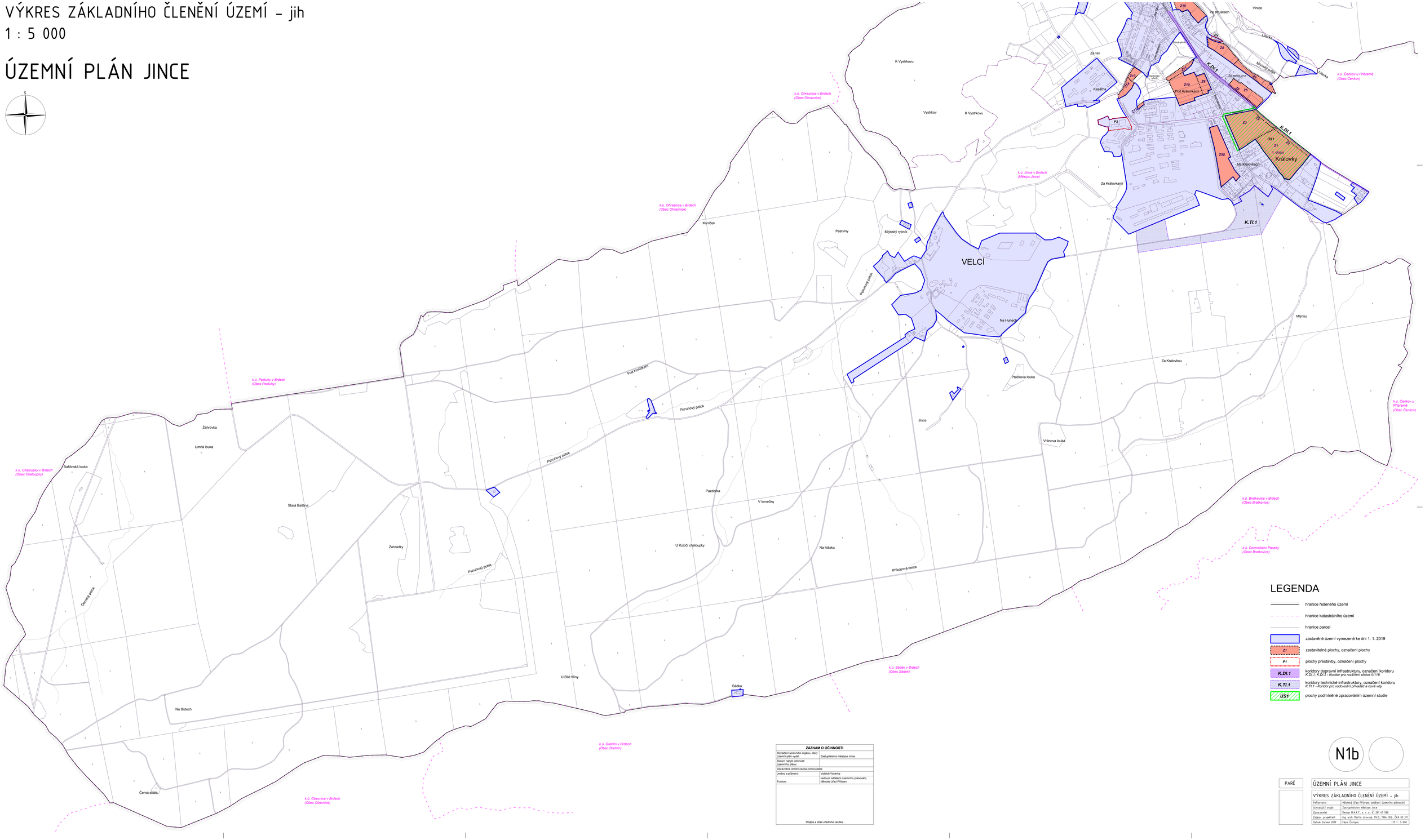

LEGENDA

- hranice řešeného území
- hranice katastrálního území
- hranice parcel
- zastavěné území vymezené ke dni 1. 1. 2019
- **Z1** — zastavitelné plochy, označení plochy
- **P1** — plochy přestavby, označení plochy
- **K.DI.1** — koridory dopravní infrastruktury, označení koridoru
  K.DI.1, K.DI.2 - Koridor pro rozšíření silnice II/118
- **K.TI.1** — koridory technické infrastruktury, označení koridoru
  K.TI.1 - Koridor pro vodovodní přivaděč a nové vrty
- **ÚS1** — plochy podmíněné zpracováním územní studie

ZÁZNAM O ÚČINNOSTI

Označení správního orgánu, který územní plán vydal:	Zastupitelstvo městyse Jince
Datum nabytí účinnosti územního plánu:	
Oprávněná úřední osoba pořizovatele:	
Jméno a příjmení:	Vojtěch Vaverka
Funkce:	vedoucí oddělení územního plánování, Městský úřad Příbram

Podpis a otisk úředního razítka:

N1b

PARÉ	ÚZEMNÍ PLÁN JINCE	
	VÝKRES ZÁKLADNÍHO ČLENĚNÍ ÚZEMÍ - jih	
	Pořizovatel	Městský úřad Příbram, oddělení územního plánování
	Schvalující orgán	Zastupitelstvo městyse Jince
	Zpracovatel	Design M.A.A.T., s. r. o. Č. ZRS LT 588
	Zodpov. projektant	Ing. arch. Martin Jirovský, Ph.D, MBA, DiS, ČKA 03 311
	Datum: Červen 2019	Fáze: Úchopis M 1 : 5 000