A

Územní plán VĚŠÍN

katastrální území: Věšín, Buková u Rožmitálu pod Třemšínem, Věšín v Brdech

HLAVNÍ VÝKRES

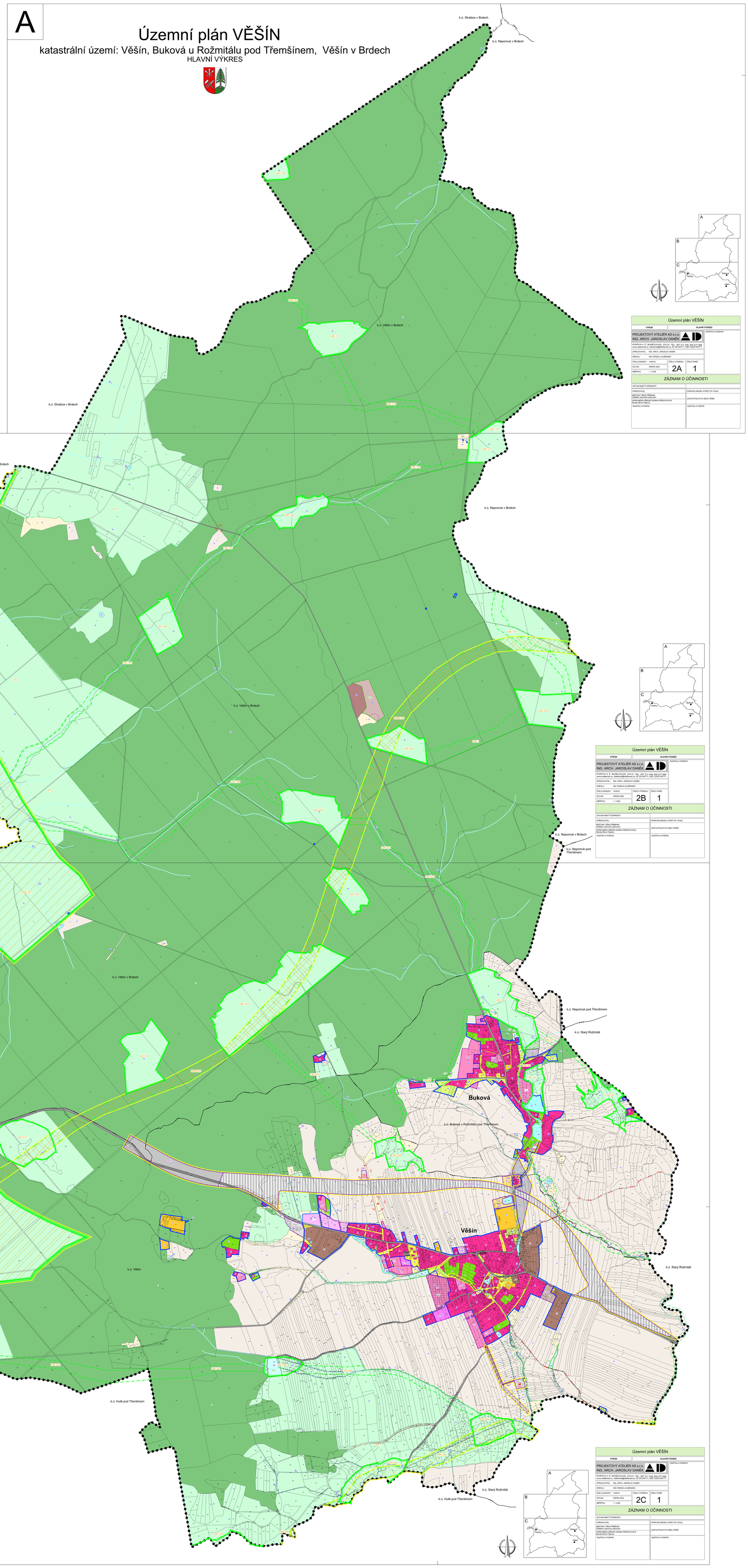

Územní plán VĚŠÍN

VÝROK	HLAVNÍ VÝKRES
PROJEKTOVÝ ATELIÉR AD s.r.o. ING. ARCH. JAROSLAV DANĚK HUSOVA 4, Č. BUDĚJOVICE, 370 01, TEL.: 387 311 238, 605 277 998 www.atelierad.cz, atelierad@atelierad.cz, IČ 25194771, DIČ CZ25194771	RAZÍTKA A PODPISY:
ZPRACOVATEL: ING. ARCH. JAROSLAV DANĚK	
KRESLIL: ING TEREZA LOUŽENSKÁ	
ČÍSLO ZAKÁZKY: 14/2016 / DATUM: SRPEN 2020 / MĚŘÍTKO: 1 : 5 000	ČÍSLO VÝKRESU: 2A / ČÍSLO PARÉ: 1

ZÁZNAM O ÚČINNOSTI

DATUM NABYTÍ ÚČINNOSTI:	
POŘIZOVATEL:	SPRÁVNÍ ORGÁN, KTERÝ ÚP VYDAL:
MĚSTSKÝ ÚŘAD PŘÍBRAM Oddělení územního plánování	ZASTUPITELSTVO OBCE VĚŠÍN
OPRÁVNĚNÁ ÚŘEDNÍ OSOBA POŘIZOVATELE Monika Beránková	
RAZÍTKO A PODPIS:	RAZÍTKO A PODPIS:

B

LEGENDA

PLOCHY S ROZDÍLNÝM ZPŮSOBEM VYUŽITÍ

STABILIZOVANÉ PLOCHY / PLOCHY ZMĚN I. ETAPA / II. ETAPA

- PLOCHY BYDLENÍ
- PLOCHY REKREACE
- PLOCHY OBČANSKÉHO VYBAVENÍ
- PLOCHY VEŘEJNÝCH PROSTRANSTVÍ
- PLOCHY ZELENĚ
- PLOCHY SMÍŠENÉ OBYTNÉ
- PLOCHY DOPRAVNÍ INFRASTRUKTURY
- PLOCHY DOPRAVNÍ INFRASTRUKTURY - ŽÚR
- PLOCHY TECHNICKÉ INFRASTRUKTURY
- PLOCHY VÝROBY A SKLADOVÁNÍ
- PLOCHY VODNÍ A VODOHOSPODÁŘSKÉ
- PLOCHY ZEMĚDĚLSKÉ
- PLOCHY LESNÍ
- PLOCHY PŘÍRODNÍ
- PLOCHY SMÍŠENÉ NEZASTAVĚNÉHO ÚZEMÍ
- PLOCHY TĚŽBY NEROSTŮ

VYMEZUJÍCÍ HRANICE

- HRANICE KRAJE
- HRANICE ŘEŠENÉHO ÚZEMÍ
- HRANICE KATASTRÁLNÍHO ÚZEMÍ
- HRANICE ZASTAVĚNÉHO ÚZEMÍ
- ZTU — ZASTAVITELNÉ PLOCHY
- PŘ — PLOCHY PŘESTAVBY
- K20 — PLOCHY ZMĚN V KRAJINĚ
- HRANICE PLOCH S ROZDÍLNÝM ZPŮSOBEM VYUŽITÍ
- PUR — PLOCHY, KDE ZMĚNY PROVĚŘÍ ÚZEMNÍ STUDIE

DOPRAVNÍ INFRASTRUKTURA

- CYKLOTRASA - NÁVRH

TECHNICKÁ INFRASTRUKTURA

ENERGETICKÉ ŘEŠENÍ

- KORIDOR PRO EL. VEDENÍ - NÁVRH
- TRAFOSTANICE - NÁVRH

VODOHOSPODÁŘSKÉ ŘEŠENÍ

- KORIDOR PRO VODOVOD - NÁVRH
- VODOJEM - NÁVRH
- VODNÍ ZDROJ - NÁVRH
- KORIDOR PRO KANALIZACI - NÁVRH
- ČOV — ČISTÍRNA ODPADNÍCH VOD - NÁVRH
- OTEVŘENÁ VODOTEČ
- PROTIPOVODŇOVÁ OPATŘENÍ - NÁVRH

ÚSES A OCHRANA ŽIVOTNÍHO PROSTŘEDÍ

- NADREGIONÁLNÍ BIOCENTRUM
- REGIONÁLNÍ BIOCENTRUM
- LOKÁLNÍ BIOCENTRUM
- NADREGIONÁLNÍ BIOKORIDOR
- REGIONÁLNÍ BIOKORIDOR
- LOKÁLNÍ BIOKORIDOR
- INTERAKČNÍ PRVKY VYMEZENÉ
- INTERAKČNÍ PRVKY NAVRŽENÉ

INFORMATIVNÍ ÚDAJE

- 8 — OZNAČENÍ VYUŽITÍ PLOCH
- RBC 871 — POPIS ÚSES

VEŘEJNĚ PROSPĚŠNÉ ZÁJMY

- PLOCHY A KORIDORY VEŘEJNĚ PROSPĚŠNÝCH ZÁJMŮ

LIMITY VYUŽITÍ ÚZEMÍ

- OCHRANNÉ PÁSMO VODNÍHO ZDROJE - NÁVRH

Územní plán VĚŠÍN

VÝROK	HLAVNÍ VÝKRES
PROJEKTOVÝ ATELIÉR AD s.r.o. ING. ARCH. JAROSLAV DANĚK HUSOVA 4, Č. BUDĚJOVICE, 370 01, TEL.: 387 311 238, 605 277 998 www.atelierad.cz, atelierad@atelierad.cz, IČ 25194771, DIČ CZ25194771	RAZÍTKA A PODPISY:
ZPRACOVATEL: ING. ARCH. JAROSLAV DANĚK	
KRESLIL: ING TEREZA LOUŽENSKÁ	
ČÍSLO ZAKÁZKY: 14/2016 / DATUM: SRPEN 2020 / MĚŘÍTKO: 1 : 5 000	ČÍSLO VÝKRESU: 2B / ČÍSLO PARÉ: 1

ZÁZNAM O ÚČINNOSTI

DATUM NABYTÍ ÚČINNOSTI:	
POŘIZOVATEL:	SPRÁVNÍ ORGÁN, KTERÝ ÚP VYDAL:
MĚSTSKÝ ÚŘAD PŘÍBRAM Oddělení územního plánování	ZASTUPITELSTVO OBCE VĚŠÍN
OPRÁVNĚNÁ ÚŘEDNÍ OSOBA POŘIZOVATELE Monika Beránková	
RAZÍTKO A PODPIS:	RAZÍTKO A PODPIS:

C

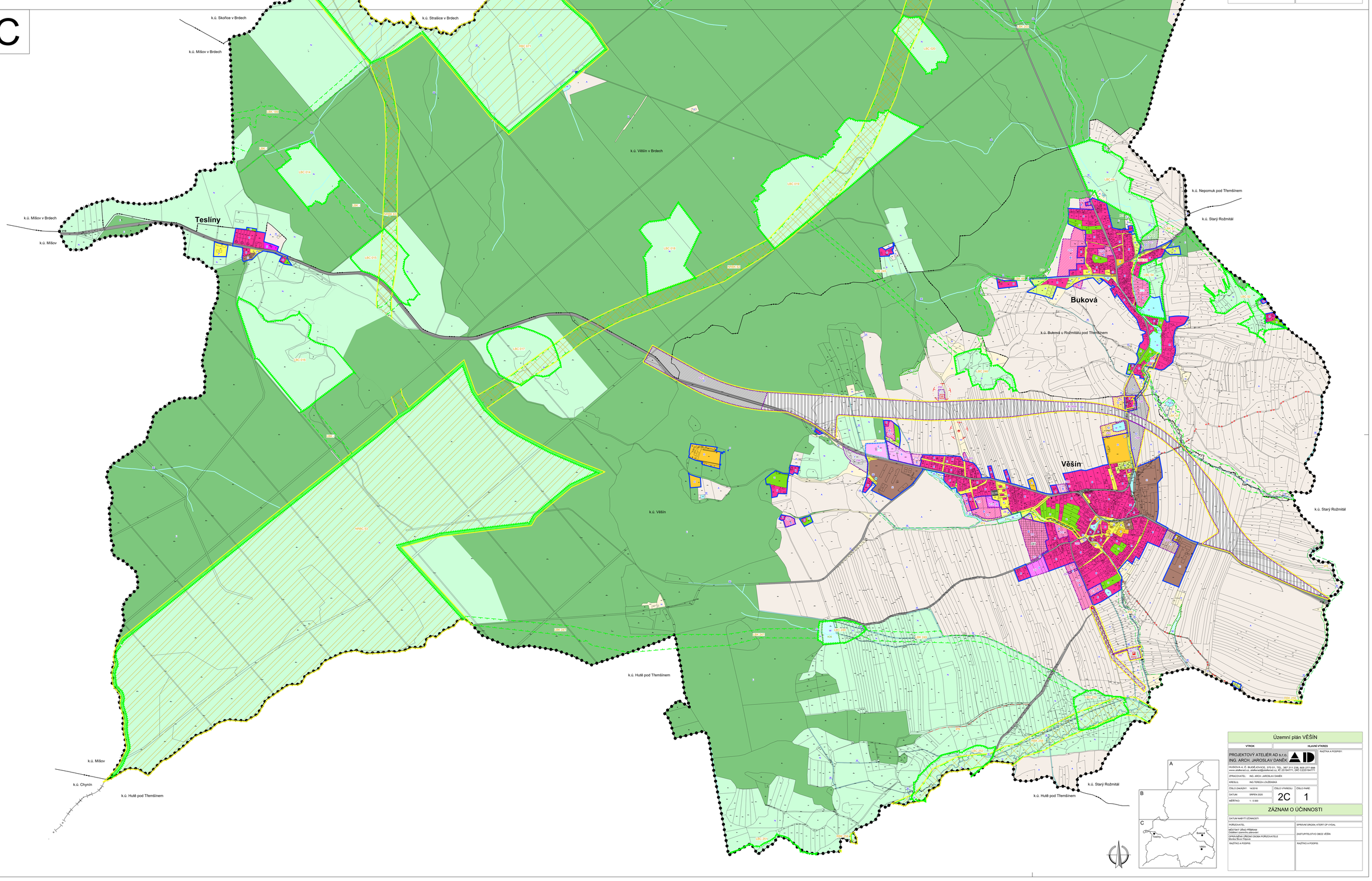

Územní plán VĚŠÍN

VÝROK	HLAVNÍ VÝKRES
PROJEKTOVÝ ATELIÉR AD s.r.o. ING. ARCH. JAROSLAV DANĚK HUSOVA 4, Č. BUDĚJOVICE, 370 01, TEL.: 387 311 238, 605 277 998 www.atelierad.cz, atelierad@atelierad.cz, IČ 25194771, DIČ CZ25194771	RAZÍTKA A PODPISY:
ZPRACOVATEL: ING. ARCH. JAROSLAV DANĚK	
KRESLIL: ING TEREZA LOUŽENSKÁ	
ČÍSLO ZAKÁZKY: 14/2016 / DATUM: SRPEN 2020 / MĚŘÍTKO: 1 : 5 000	ČÍSLO VÝKRESU: 2C / ČÍSLO PARÉ: 1

ZÁZNAM O ÚČINNOSTI

DATUM NABYTÍ ÚČINNOSTI:	
POŘIZOVATEL:	SPRÁVNÍ ORGÁN, KTERÝ ÚP VYDAL:
MĚSTSKÝ ÚŘAD PŘÍBRAM Oddělení územního plánování	ZASTUPITELSTVO OBCE VĚŠÍN
OPRÁVNĚNÁ ÚŘEDNÍ OSOBA POŘIZOVATELE Monika Beránková	
RAZÍTKO A PODPIS:	RAZÍTKO A PODPIS: