A

Územní plán VĚŠÍN

katastrální území: Věšín, Buková u Rožmitálu pod Třemšínem, Věšín v Brdech

KOORDINAČNÍ VÝKRES

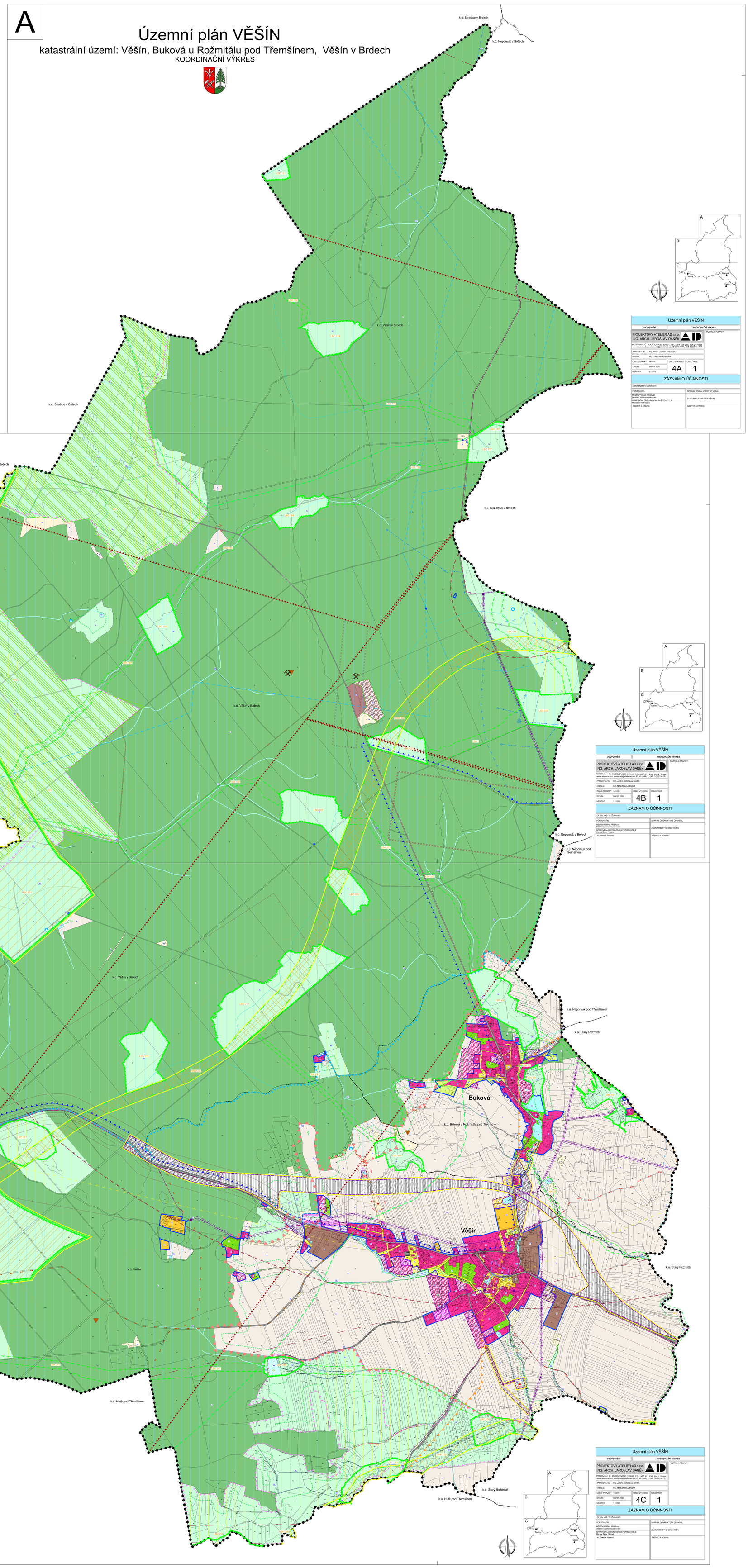

Územní plán VĚŠÍN	
ODÓVODNĚNÍ	KOORDINAČNÍ VÝKRES
PROJEKTOVÝ ATELIÉR AD s.r.o. ING. ARCH. JAROSLAV DANĚK HUSOVA 4, Č. BUDĚJOVICE, 370 01, TEL.: 387 311 238, 605 277 998 www.atelierad.cz, atelierad@atelierad.cz, IČ 25194771, DIČ CZ25194771	RAZÍTKA A PODPISY:
ZPRACOVATEL: ING. ARCH. JAROSLAV DANĚK	
KRESLIL: ING TEREZA LOUŽENSKÁ	
ČÍSLO ZAKÁZKY: 14/2016	ČÍSLO VÝKRESU: 4A / ČÍSLO PARÉ: 1
DATUM: SRPEN 2020	
MĚŘÍTKO: 1 : 5 000	
ZÁZNAM O ÚČINNOSTI	
DATUM NABYTÍ ÚČINNOSTI:	
POŘIZOVATEL:	SPRÁVNÍ ORGÁN, KTERÝ ÚP VYDAL:
MĚSTSKÝ ÚŘAD PŘÍBRAM Oddělení územního plánování	ZASTUPITELSTVO OBCE VĚŠÍN
OPRÁVNĚNÁ ÚŘEDNÍ OSOBA POŘIZOVATELE Monika Šnorr Filipová	
RAZÍTKO A PODPIS:	RAZÍTKO A PODPIS:

B

LEGENDA

PLOCHY S ROZDÍLNÝM ZPŮSOBEM VYUŽITÍ

STABILIZOVANÉ PLOCHY | PLOCHY ZMĚN I. ETAPA | II. ETAPA

- PLOCHY BYDLENÍ
- PLOCHY REKREACE
- PLOCHY OBČANSKÉHO VYBAVENÍ
- PLOCHY VEŘEJNÝCH PROSTRANSTVÍ
- PLOCHY ZELENĚ
- PLOCHY SMÍŠENÉ OBYTNÉ
- PLOCHY DOPRAVNÍ INFRASTRUKTURY
- PLOCHY DOPRAVNÍ INFRASTRUKTURY - ŽÚR
- PLOCHY TECHNICKÉ INFRASTRUKTURY
- PLOCHY VÝROBY A SKLADOVÁNÍ
- PLOCHY VODNÍ A VODOHOSPODÁŘSKÉ
- PLOCHY ZEMĚDĚLSKÉ
- PLOCHY LESNÍ
- PLOCHY PŘÍRODNÍ
- PLOCHY SMÍŠENÉ NEZASTAVĚNÉHO ÚZEMÍ
- PLOCHY TĚŽBY NEROSTŮ

VYMEZUJÍCÍ HRANICE

- HRANICE KRAJE
- HRANICE ŘEŠENÉHO ÚZEMÍ
- HRANICE KATASTRÁLNÍHO ÚZEMÍ
- HRANICE ZASTAVĚNÉHO ÚZEMÍ
- ZSU — ZASTAVITELNÉ PLOCHY
- PZ — PLOCHY PŘESTAVBY
- K/Z — PLOCHY ZMĚN V KRAJINĚ
- HRANICE PLOCH S ROZDÍLNÝM ZPŮSOBEM VYUŽITÍ
- PUR — PLOCHY, KDE ZMĚNY PROVĚŘÍ ÚZEMNÍ STUDIE

DOPRAVNÍ INFRASTRUKTURA

- CYKLOTRASA
- CYKLOTRASA - NÁVRH
- TURISTICKÁ TRASA
- HLUKOVÁ IZOFONA L_{eq} 60dB
- HLUKOVÁ IZOFONA L_{eq} 50dB

VEŘEJNĚ PROSPĚŠNÉ ZÁJMY

- PLOCHY A KORIDORY VEŘEJNĚ PROSPĚŠNÝCH ZÁJMŮ

TECHNICKÁ INFRASTRUKTURA

ENERGETICKÉ ŘEŠENÍ

- EL. VEDENÍ VN 22 kV
- EL. KABELOVÉ VEDENÍ VN 22kV, VČETNĚ OP VEDENÍ
- TRAFOSTANICE
- KORIDOR PRO EL. VEDENÍ - NÁVRH
- TRAFOSTANICE - NÁVRH

SPOJE A INFORMATIKA

- RADIORELÉOVÁ TRASA
- TELEKOMUNIKAČNÍ KABEL

VODOHOSPODÁŘSKÉ ŘEŠENÍ

- VODOVOD
- VODOJEM
- VODNÍ ZDROJ
- KORIDOR PRO VODOVOD - NÁVRH
- VODOJEM - NÁVRH
- VODNÍ ZDROJ - NÁVRH
- KORIDOR PRO KANALIZACI - NÁVRH
- ČOV — ČISTÍRNA ODPADNÍCH VOD - NÁVRH
- OTEVŘENÁ VODOTEČ
- PROTIPOVODŇOVÁ OPATŘENÍ - NÁVRH

ÚSES A OCHRANA ŽIVOTNÍHO PROSTŘEDÍ

- NADREGIONÁLNÍ BIOCENTRUM
- REGIONÁLNÍ BIOCENTRUM
- LOKÁLNÍ BIOCENTRUM
- OCHRANNÁ ZÓNA NADREGIONÁLNÍHO BIOKORIDORU
- NADREGIONÁLNÍ BIOKORIDOR
- REGIONÁLNÍ BIOKORIDOR
- LOKÁLNÍ BIOKORIDOR
- INTERAKČNÍ PRVKY VYMEZENÉ
- INTERAKČNÍ PRVKY NAVRŽENÉ
- PŘÍRODNÍ REZERVACE
- OCHRANNÉ PÁSMO ZVLÁŠTĚ CHRÁNĚNÝCH ÚZEMÍ
- SMLUVNĚ CHRÁNĚNÁ ÚZEMÍ
- NATURA 2000 - EVROPSKY VÝZNAMNÁ LOKALITA
- HRANICE CHOPAV
- PŘÍRODNÍ PARK TŘEMŠÍN
- PAMÁTNÝ STROM VČETNĚ OCHRANNÉHO PÁSMA
- CHKO BRDY
- I. ZÓNA CHKO BRDY
- II. ZÓNA CHKO BRDY
- III. ZÓNA CHKO BRDY
- IV. ZÓNA CHKO BRDY

LIMITY VYUŽITÍ ÚZEMÍ

- VZDÁLENOST 50 m OD OKRAJE LESA
- OCHRANNÉ PÁSMO ELEKTRICKÉHO VEDENÍ VN
- OCHRANNÉ PÁSMO SILNICE
- OCHRANNÉ PÁSMO NADZEMNÍHO KOMUNIKAČNÍHO VEDENÍ
- OCHRANNÉ PÁSMO VODNÍHO ZDROJE
- OCHRANNÉ PÁSMO VODNÍHO ZDROJE - NÁVRH
- OCHRANNÉ PÁSMO ELEKTRONICKÉHO KOMUNIKAČNÍHO ZAŘÍZENÍ
- LETECKÝ KORIDOR RS JINCE
- HRANICE ZÁJMOVÉHO ÚZEMÍ MO (PODPOVRCHOVÉ STAVBY)
- OCHRANNÉ PÁSMO JINCE
- OCHRANNÉ PÁSMO VOJENSKÉHO AREÁLU
- OBJEKT DŮLEŽITÝ PRO OBRANU STÁTU (OBS)
- STARÉ DŮLNÍ DÍLO
- PODDOLOVANÉ ÚZEMÍ - vymezení bodem
- PODDOLOVANÉ ÚZEMÍ
- LOŽISKO NEROSTNÝCH SUROVIN

OCHRANA KULTURNÍCH HODNOT

- URBANISTICKY HODNOTNÁ ČÁST ÚZEMÍ
- REGION LIDOVÉ ARCHITEKTURY
- ÚZEMÍ S ARCHEOLOGICKÝMI NÁLEZY

INFORMATIVNÍ ÚDAJE

- OZNAČENÍ VYUŽITÍ PLOCH
- RBC 871 — POPIS ÚSES
- HYDROLOGICKÉ ČLENĚNÍ
- BIOCHORY

Územní plán VĚŠÍN	
ODÓVODNĚNÍ	KOORDINAČNÍ VÝKRES
PROJEKTOVÝ ATELIÉR AD s.r.o. ING. ARCH. JAROSLAV DANĚK HUSOVA 4, Č. BUDĚJOVICE, 370 01, TEL.: 387 311 238, 605 277 998 www.atelierad.cz, atelierad@atelierad.cz, IČ 25194771, DIČ CZ25194771	RAZÍTKA A PODPISY:
ZPRACOVATEL: ING. ARCH. JAROSLAV DANĚK	
KRESLIL: ING TEREZA LOUŽENSKÁ	
ČÍSLO ZAKÁZKY: 14/2016	ČÍSLO VÝKRESU: 4B / ČÍSLO PARÉ: 1
DATUM: SRPEN 2020	
MĚŘÍTKO: 1 : 5 000	
ZÁZNAM O ÚČINNOSTI	
DATUM NABYTÍ ÚČINNOSTI:	
POŘIZOVATEL:	SPRÁVNÍ ORGÁN, KTERÝ ÚP VYDAL:
MĚSTSKÝ ÚŘAD PŘÍBRAM Oddělení územního plánování	ZASTUPITELSTVO OBCE VĚŠÍN
OPRÁVNĚNÁ ÚŘEDNÍ OSOBA POŘIZOVATELE Monika Šnorr Filipová	
RAZÍTKO A PODPIS:	RAZÍTKO A PODPIS:

C

Územní plán VĚŠÍN	
ODÓVODNĚNÍ	KOORDINAČNÍ VÝKRES
PROJEKTOVÝ ATELIÉR AD s.r.o. ING. ARCH. JAROSLAV DANĚK HUSOVA 4, Č. BUDĚJOVICE, 370 01, TEL.: 387 311 238, 605 277 998 www.atelierad.cz, atelierad@atelierad.cz, IČ 25194771, DIČ CZ25194771	RAZÍTKA A PODPISY:
ZPRACOVATEL: ING. ARCH. JAROSLAV DANĚK	
KRESLIL: ING TEREZA LOUŽENSKÁ	
ČÍSLO ZAKÁZKY: 14/2016	ČÍSLO VÝKRESU: 4C / ČÍSLO PARÉ: 1
DATUM: SRPEN 2020	
MĚŘÍTKO: 1 : 5 000	
ZÁZNAM O ÚČINNOSTI	
DATUM NABYTÍ ÚČINNOSTI:	
POŘIZOVATEL:	SPRÁVNÍ ORGÁN, KTERÝ ÚP VYDAL:
MĚSTSKÝ ÚŘAD PŘÍBRAM Oddělení územního plánování	ZASTUPITELSTVO OBCE VĚŠÍN
OPRÁVNĚNÁ ÚŘEDNÍ OSOBA POŘIZOVATELE Monika Šnorr Filipová	
RAZÍTKO A PODPIS:	RAZÍTKO A PODPIS: