Územní plán HVOŽĎANY

včetně k.ú. Leletice, Pozdyně, Roželov, Vacíkov

VÝKRES ZÁKLADNÍHO ČLENĚNÍ ÚZEMÍ

LEGENDA

VYMEZUJÍCÍ HRANICE

- HRANICE ŘEŠENÉHO ÚZEMÍ
- HRANICE KATASTRÁLNÍHO ÚZEMÍ
- HRANICE ZASTAVĚNÉHO ÚZEMÍ
- HRANICE ZASTAVITELNÝCH PLOCH
- HRANICE PLOCH, KTERÉ JE NUTNO ŘEŠIT ÚZEMNÍ STUDIÍ
- VYMEZENÍ PLOCHY ZASTAVĚNÉHO ÚZEMÍ
- VYMEZENÍ ZASTAVITELNÝCH PLOCH
- VYMEZENÍ PLOCH, KTERÉ JE NUTNO ŘEŠIT ÚZEMNÍ STUDIÍ
- VYMEZENÍ PLOCH PŘESTAVBY

A

B

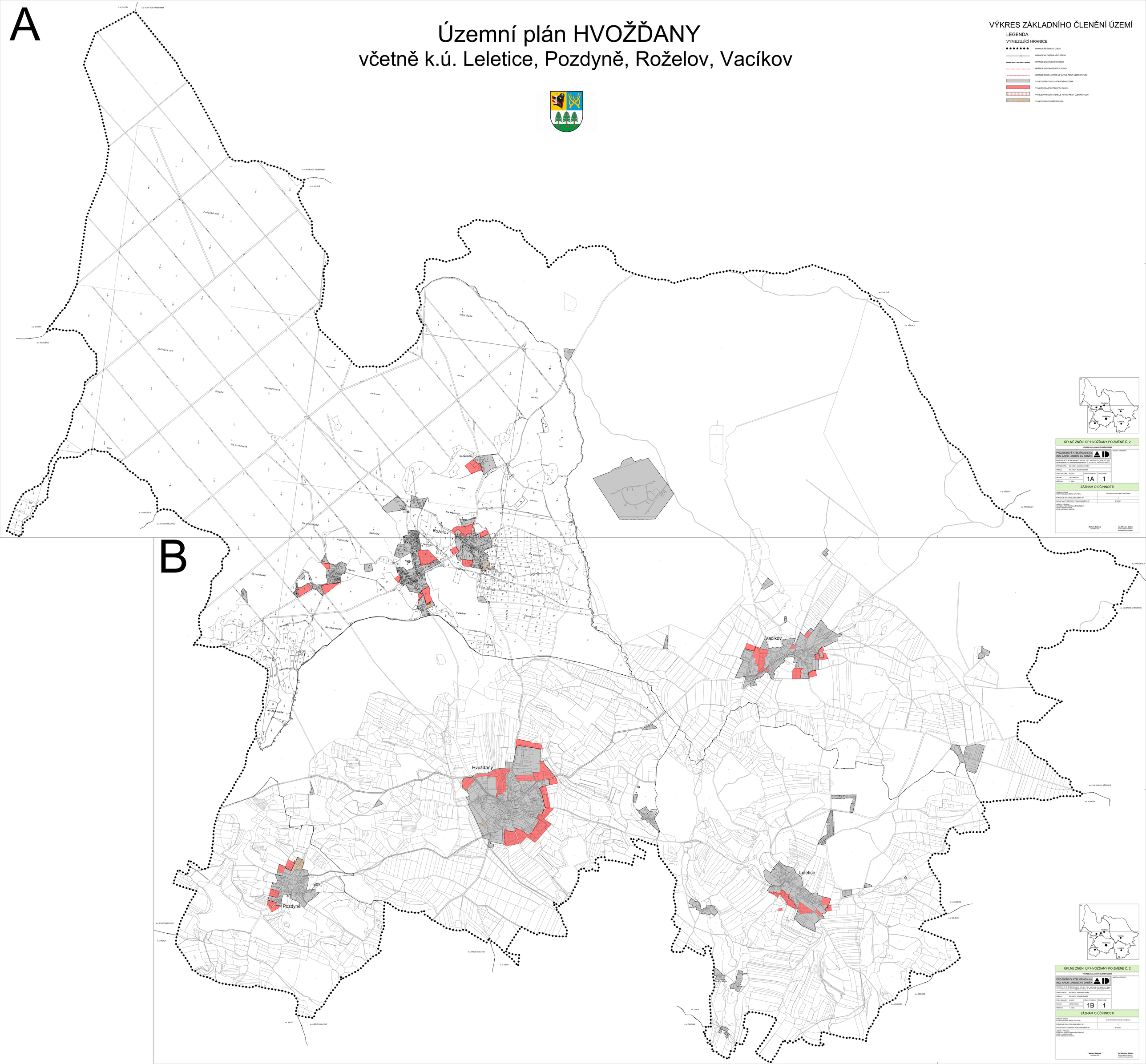

ÚPLNÉ ZNĚNÍ ÚP HVOŽĎANY PO ZMĚNĚ Č. 2

VÝKRES ZÁKLADNÍHO ČLENĚNÍ ÚZEMÍ

PROJEKTOVÝ ATELIÉR AD s.r.o.
ING. ARCH. JAROSLAV DANĚK

PLATNÁ A ÚČINNÁ OD:

PLATNÁ A Č. IČ: 60,00,41,01,01, 01,01, Obj. 380 212 013, 605 217 888
www.atelierad.cz, atelierad@atelierad.cz, IČ: 25194771, DIČ: CZ25194771

ZPRACOVATEL:	ING. ARCH. JAROSLAV DANĚK		
KRESLIL:	ING. ARCH. DOMINIK DANĚK		
ČÍSLO ZAKÁZKY:	16_2021	ČÍSLO VÝKRESU:	ČÍSLO KARTY:
DATUM:	LISTOPAD 2021	1A	1
MĚŘÍTKO:	1 : 5 000		

ZÁZNAM O ÚČINNOSTI

VYDÁNÍ ORIGINÁL NYNÍ PLATNÉ ZNĚNÍ ÚP VYDAL:	ZASTUPITELSTVO OBCE HVOŽĎANY
PORADOVÉ ČÍSLO POSLEDNÍ ZMĚNY UP:	2
DATUM NABYTÍ ÚČINNOSTI POSLEDNÍ ZMĚNY UP:	9.12.2021

JMÉNO A PŘÍJMENÍ
POVOLANÉ A PODPIS OPRÁVNĚNÉ ÚŘEDNÍ OSOBY
OTISK ÚŘEDNÍHO RAZÍTKA:

Mariela Šeflová
referentka obce

Ing. Miroslav Sládek
vedoucí zadávání veřejných
kvalifikovaných podavatelů

ÚPLNÉ ZNĚNÍ ÚP HVOŽĎANY PO ZMĚNĚ Č. 2

VÝKRES ZÁKLADNÍHO ČLENĚNÍ ÚZEMÍ

PROJEKTOVÝ ATELIÉR AD s.r.o.
ING. ARCH. JAROSLAV DANĚK

PLATNÁ A ÚČINNÁ OD:

PLATNÁ A Č. IČ: 60,00,41,01,01, 01,01, Obj. 380 212 013, 605 217 888
www.atelierad.cz, atelierad@atelierad.cz, IČ: 25194771, DIČ: CZ25194771

ZPRACOVATEL:	ING. ARCH. JAROSLAV DANĚK		
KRESLIL:	ING. ARCH. DOMINIK DANĚK		
ČÍSLO ZAKÁZKY:	16_2021	ČÍSLO VÝKRESU:	ČÍSLO KARTY:
DATUM:	LISTOPAD 2021	1B	1
MĚŘÍTKO:	1 : 5 000		

ZÁZNAM O ÚČINNOSTI

VYDÁNÍ ORIGINÁL NYNÍ PLATNÉ ZNĚNÍ ÚP VYDAL:	ZASTUPITELSTVO OBCE HVOŽĎANY
PORADOVÉ ČÍSLO POSLEDNÍ ZMĚNY UP:	2
DATUM NABYTÍ ÚČINNOSTI POSLEDNÍ ZMĚNY UP:	9.12.2021

JMÉNO A PŘÍJMENÍ
POVOLANÉ A PODPIS OPRÁVNĚNÉ ÚŘEDNÍ OSOBY
OTISK ÚŘEDNÍHO RAZÍTKA:

Mariela Šeflová
referentka obce

Ing. Miroslav Sládek
vedoucí zadávání veřejných
kvalifikovaných podavatelů