

Město Příbram

Pro jednání ZM

Odbor : správy majetku

dne: 22.4.2024

Název bodu jednání:

Změna v usnesení Zastupitelstva města Příbram ze dne 9.10.2023, č. usn. 285/2023/ZM

Předkládá: Rada města Příbram

Zpracovala: Mgr. Žaneta Vaverková, vedoucí Odboru správy majetku

Projednáno: v Radě města Příbram dne 18.3.2024, č. usn. 0286/2024

Text usnesení RM: Rada města doporučuje ZM

schválit změnu v usnesení Zastupitelstva města Příbram ze dne 9.10.2023, č. usn. 285/2023/ZM

kteřá spočívá v nahrazení textu "do

" textem "do podílového spoluvlastnictví

Ostatní zůstává beze změny.

Napsala: Jana Říčařová

Návrhy na usnesení:

ZM schvaluje - neschvaluje

změnu v usnesení Zastupitelstva města Příbram ze dne 9.10.2023, č. usn. 285/2023/ZM, kteřá

spočívá v nahrazení textu

Důvodová zpráva:

Zastupitelstvo města Příbram dne 9.10.2023, svým usnesením č. 285/2023/ZM schválilo prodej části pozemku p. č. 1138/1 o výměře cca 40 m² z celkové výměry 17588 m² (část pozemku je vyznačena v situačním snímku, který je nedílnou součástí předkládaného materiálu) v katastrálním území Příbram, za cenu 2.000,00 Kč/m²

Dne 26.2.2024 zaslal [redacted] žádost o změnu ve shora uvedeném usnesení, kdy město Příbram žádá o koupi části pozemku p. č. 1138/1 v k. ú. Příbram do podílového spoluvlastnictví s manželkou, nikoliv do SJM.

Z tohoto důvodu je předkládán tento materiál k projednání.

Přílohy

- 1) situační snímek
- 2) elektronická žádost

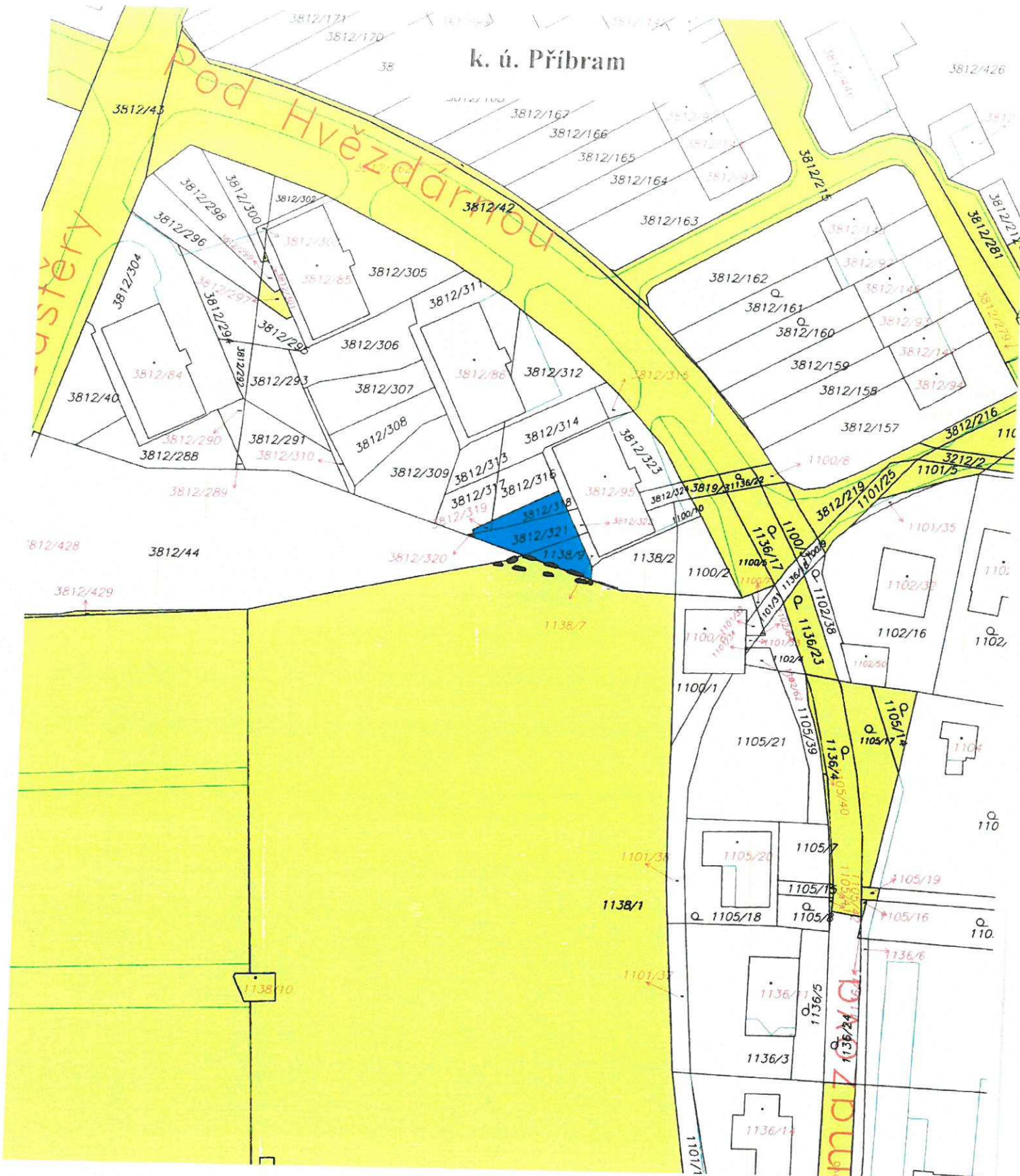

LEGENDA: vlastnictví pozemků

- město Příbram
- poptávaná část
- podílové spoluvlastnictví: XXXXXXXXXX

č. 144713 23.05/2024

From: [redacted]
Sent: Monday, February 26, 2024 7:59 AM
To: Jana Řehořová <Jana.Rehorova@pribram.eu>
Subject: prodej části pozemku p.č. 1138/1 v K.Ú. Příbram

Dobrý den, paní řehořová,

navazuji na náš telefonát ohledně koupě části pozemku p.č. 1138/1 v k. ú. Příbram.

Do žádosti jsme chybně uvedli odkup do SJM. Potřebovali bychom toto změnit a část pozemku odkoupit do podílového spoluvlastnictví.

Děkuji

--
S pozdravem,

[redacted]

[Strana]