

Název bodu jednání:

Záměr úplatného převodu pozemků p. č. 3871/16 a p. č. 1395/9, oba v k. ú. Příbram

Předkládá: Rada města Příbram**Zpracovala:** Mgr. Žaneta Vaverková, vedoucí Odboru správy majetku**Projednáno:** v Radě města Příbram dne 22.7.2024, č. usn. 0707/2024**Text usnesení RM:** Rada města

1. doporučuje ZM

schválit záměr úplatného převodu pozemku p. č. 3871/16 v katastrálním území Příbram, který je ve vlastnictví ČR, příslušnost hospodařit s majetkem státu ve věcech majetkových, se sídlem Rašínovo nábřeží 390/42, 128 00 Praha 2, IČO 69797111, do vlastnictví města Příbram, a to za kupní cenu minimálně ve výši ceny v místě a čase obvyklé.

2. doporučuje ZM

schválit záměr úplatného převodu pozemku p. č. 1395/9 v katastrálním území Příbram, který je ve vlastnictví ČR, příslušnost hospodařit s majetkem státu ve věcech majetkových, se sídlem Rašínovo nábřeží 390/42, 128 00 Praha 2, IČO 69797111, do vlastnictví města Příbram, a to za kupní cenu minimálně ve výši ceny v místě a čase obvyklé.

Napsala: Jana Říčařová**Návrhy na usnesení:**

1. ZM schvaluje - neschvaluje

záměr úplatného převodu pozemku p. č. 3871/16 v katastrálním území Příbram, který je ve vlastnictví ČR, příslušnost hospodařit s majetkem státu ve věcech majetkových, se sídlem Rašínovo nábřeží 390/42, 128 00 Praha 2, IČO 69797111, do vlastnictví města Příbram, a to za kupní cenu minimálně ve výši ceny v místě a čase obvyklé.

2. ZM schvaluje – neschvaluje

záměr úplatného převodu pozemku p. č. 1395/9 v katastrálním území Příbram, který je ve vlastnictví ČR, příslušnost hospodařit s majetkem státu ve věcech majetkových, se sídlem Rašínovo nábřeží 390/42, 128 00 Praha 2, IČO 69797111, do vlastnictví města Příbram, a to za kupní cenu minimálně ve výši ceny v místě a čase obvyklé.

Důvodová zpráva:

Zastupitelstvo města Příbram dne 19.6.2023, svým usnesením č. 223/2023/ZM schválilo záměr nabytí majetku městem Příbram, a to pozemků, které jsou ve vlastnictví, případně ve spoluvlastnictví ČR, příslušnost hospodařit s majetkem státu Úřad pro zastupování státu ve věcech majetkových, se sídlem Rašínovo nábřeží 390/42, 128 00 Praha 2, IČO 69797111, s odůvodněními uvedenými ve vyjádřeních Odboru investic a rozvoje města a Odboru silničního hospodářství, které jsou nedílnou součástí předkládaného materiálu. Přičemž forma majetkoprávní dispozice bude upřesněna následně. Jedná se o pozemky:

k. ú. Brod u Příbramě: pozemek p. č. 58/5, p. č. 125/55, p. č. 126/12, p. č. 126/13, p. č. 126/20, p. č. 126/21, p. č. 126/22, p. č. 126/23, p. č. 126/24, p. č. 126/25, p. č. 126/26, p. č. 127/3, p. č. 199/2, p. č. 203/12, p. č. 203/7,

k. ú. Březové Hory: pozemky p. č. 479/15, p. č. 479/83, p. č. 716/10, p. č. 716/2, p. č. 716/30, p. č. 716/37, p. č. 716/9, p. č. 716/38, p. č. 716/5,

k. ú. Lazec: pozemky p. č. 739/1, p. č. 744/2,

k. ú. Příbram: pozemky p. č. 1589/3, p. č. 2633/43, p. č. 2656/12, p. č. 710/27, p. č. 710/28, p. č. 2762/45, p. č. 2953, p. č. 2954/1, p. č. 3333/21, p. č. 3333/32, p. č. 3333/33, p. č. 1786/35, p. č. 1786/38, p. č. 2582/59, p. č. 2657/17, p. č. 3111/8, p. č. 3176/77, p. č. 3176/79, p. č. 3727/6, p. č. 4232/30, p. č. 4233/3, p. č. 4235/54, p. č. 4235/55, p. č. 4235/92, p. č. 4830/12, p. č. 4830/13, p. č. 4830/14, p. č. 4830/15, p. č. 4830/16, p. č. 4830/17, p. č. 988/35, p. č. 988/36, p. č. 3226/7, p. č. 3624/64, p. č. 3624/65, p. č. 3871/10, p. č. 3871/14, p. č. 4155/13, p. č. 4586/2, p. č. 4750/7, p. č. 4828/2, p. č. 4832/1, p. č. 74/24, p. č. 1282/2, p. č. 1395/9, p. č. 3068/2, p. č. 3292/1, p. č. 3317/2, p. č. 3333/14, p. č. 3333/15, p. č. 3333/25, p. č. 3333/27, p. č. 3333/30, p. č. 3333/8, p. č. 3353/4, p. č.

3378/3, p. č. 3871/16, p. č. 4109/2, p. č. 4125/3, p. č. 3029/37, p. č. 3029/50, p. č. 4577/4, p. č. 2936/1, 3729/1, p. č. 3729/6, p. č. 4125/5, p. č. 4151/1, p. č. 4151/5, p. č. 4152/3, p. č. 3342/4, p. č. 3599/5, p. č. 3633/3, p. č. 4121/2,
k. ú. Zavržice: pozemky p. č. 163/1, p. č. 107/1, p. č. 170/15, p. č. 176/2, p. č. 176/3, p. č. 182/10, p. č. 183/1, p. č. 185/6, p. č. 187/2, p. č. 187/3.

ČR – Úřad pro zastupování státu ve věcech majetkových (dále jen „úřad“) nyní postupně zasilá vyjádření k případnému převodu jednotlivých pozemků.

Na základě sdělení úřadu není, dle metodického materiálu Ministerstva financí č. j. MF-21516/2022/7202-1, který byl součástí materiálu předkládaného zastupitelstvu města dne 19.6.2023, naplněna podmínka pro bezúplatný převod pozemku p. č. 1395/9 o výměře 753 m² (ostatní plocha/jiná plocha) a pozemku p. č. 3871/16 o výměře 27 m² (ostatní plocha/jiná plocha), oba v katastrálním území Příbram, do vlastnictví města Příbram.

U těchto pozemků je, dle tohoto metodického materiálu, naplněna podmínka **pro úplatný převod**, a to za kupní cenu minimálně ve výši ceny v místě a čase obvyklé.

V případě, že Zastupitelstvo města Příbram schválí záměr úplatného převodu pozemků, úřad prověří a připraví realizaci převodu a předloží k projednání ve vnitřních orgánech úřadu, které rozhodnou o formě realizace.

Pozn. OSM: z důvodu, že na pozemku p. č. 1395/9 v k. ú. Příbram se, dle vyjádření OSH ze dne 15.12.2023, nachází místní komunikace III. třídy a na pozemku p. č. 3871/16 v k. ú. Příbram se nachází místní komunikace IV. třídy, požádalo město úřad o přehodnocení úplatného záměru na možnost bezúplatného záměru převodu pozemků. Tato možnost nebyla úřadem schválena a trvá na záměru přímého prodeje pozemků.

Vyjádření Odboru investic a rozvoje města, které bylo součástí materiálu pro zasedání zastupitelstva města dne 19.6.2023:

Odbor doporučuje výkup/převod předmětných pozemků, které jsou vhodné pro rozvoj města. Konkrétní pozemky jsou vypsány v tabulce, která je přílohou vyjádření.

Pozemky, které jsou součástí veřejných prostranství obytné území městské kolektivní zástavby (okolo bytových domů – např. sídliště „Cil – Křížák“, Čertův pahorek), plochy sportovišť a lesoparků představující hodnotné plochy pro rozvoj města a je tedy žádoucí jejich výkup.

Vyjádření Odboru silničního hospodářství, které bylo součástí materiálu pro zasedání zastupitelstva města dne 19.6.2023:

Odbor doporučuje výkup/převod předmětných pozemků, které sousedí s pozemky, které jsou ve vlastnictví města Příbram a jedná se o silnice nebo chodníky.

Seznam potřebných pozemků je uveden v příloze vyjádření (pozemky jsou označeny zeleně).

Pozemky, které by bylo vhodné převést do vlastnictví města Příbram dle vyjádření Odboru investic a rozvoje města a Odboru silničního hospodářství:

k. ú. Brod u Příbramě: pozemek p. č. 58/5, p. č. 125/55, p. č. 126/12, p. č. 126/13, p. č. 126/20, p. č. 126/21, p. č. 126/22, p. č. 126/23, p. č. 126/24, p. č. 126/25, p. č. 126/26, p. č. 127/3, p. č. 199/2, p. č. 203/12, p. č. 203/7,

k. ú. Březové Hory: pozemky p. č. 479/15, p. č. 479/83, p. č. 716/10, p. č. 716/2, p. č. 716/30, p. č. 716/37, p. č. 716/9, p. č. 716/38, p. č. 716/5,

k. ú. Lazec: pozemky p. č. 739/1, p. č. 744/2,

k. ú. Příbram: pozemky p. č. 1589/3, p. č. 2633/43, p. č. 2656/12, p. č. 710/27, p. č. 710/28, p. č. 2762/45, p. č. 2953, p. č. 2954/1, p. č. 3333/21, p. č. 3333/32, p. č. 3333/33, p. č. 1786/35, p. č. 1786/38, p. č. 2582/59, p. č. 2657/17, p. č. 3111/8, p. č. 3176/77, p. č. 3176/79, p. č. 3727/6, p. č. 4232/30, p. č. 4233/3, p. č. 4235/54, p. č. 4235/55, p. č. 4235/92, p. č. 4830/12, p. č. 4830/13, p. č. 4830/14, p. č. 4830/15, p. č. 4830/16, p. č. 4830/17, p. č. 988/35, p. č. 988/36, p. č. 3226/7, p. č. 3624/64, p. č. 3624/65, p. č. 3871/10, p. č. 3871/14, p. č. 4155/13, p. č. 4586/2, p. č. 4750/7, p. č. 4828/2, p. č. 4832/1, p. č. 74/24, p. č. 1282/2, p. č. 1395/9, p. č. 3068/2, p. č. 3292/1, p. č. 3317/2, p. č. 3333/14, p. č. 3333/15, p. č. 3333/25, p. č. 3333/27, p. č. 3333/30, p. č. 3333/8, p. č. 3353/4, p. č. 3378/3, p. č. 3871/16, p. č. 4109/2, p. č. 4125/3, p. č. 3029/37, p. č. 3029/50, p. č. 4577/4, p. č. 2936/1, p. č. 3729/1, p. č. 3729/6, p. č. 4125/5, p. č. 4151/1, p. č. 4151/5, p. č. 4152/3, p. č. 3342/4,

p. č. 3599/5, p. č. 3633/3, p. č. 4121/2,
k. ú. Zavržice: pozemky p. č. 163/1, p. č. 107/1, p. č. 170/15, p. č. 176/2, p. č. 176/3, p. č. 182/10, p. č. 183/1, p. č. 185/6, p. č. 187/2, p. č. 187/3.

Komise pro realizaci majetku města dne 26.4.2023:

Komise si na svém jednání odsouhlasila odložení bodu 8 s tím, že k tomuto bodu se vyjádří per rollam s termínem do středy 10.5.2023, výsledek jednání byl zaslán:

Komise doporučuje schválit záměr převodu pozemků, které jsou ve vlastnictví ČR, hospodařit s majetkem státu Úřad pro zastupování státu ve věcech majetkových, Rašínovo nábřeží 390/42, 128 00 Praha 2 – Nové Město, IČO 69797111. Seznam doporučených pozemků je uveden ve vyjádření Odboru investic a rozvoje města ze dne 14.4.2023 a ve vyjádření Odboru silničního hospodářství ze dne 17.4.2023.

Hlasování proběhlo ve dnech 5.5. – 10.5.2023 (omluven 1).

Hlasováno pro: 6, proti: 0, nehlasoval 1.

Fond pozemků - výše zůstatku ke dni 18.7.2024 je 16.332.171,95 Kč, dále je částka 24.000.000 Kč uložena na spořicí účet.

Přílohy

- 1) situační snímky, ortofotomapy
- 2) sdělení úřadu ze dne 5., 6.12.2023 a 26.6.2024
- 3) vyjádření Odboru silničního hospodářství ze dne 5.12.2023 včetně přílohy
- 4) vyjádření Odboru investic a rozvoje města, vyjádření Odboru silničního hospodářství, které bylo součástí materiálu předkládaného dne 19.6.2023

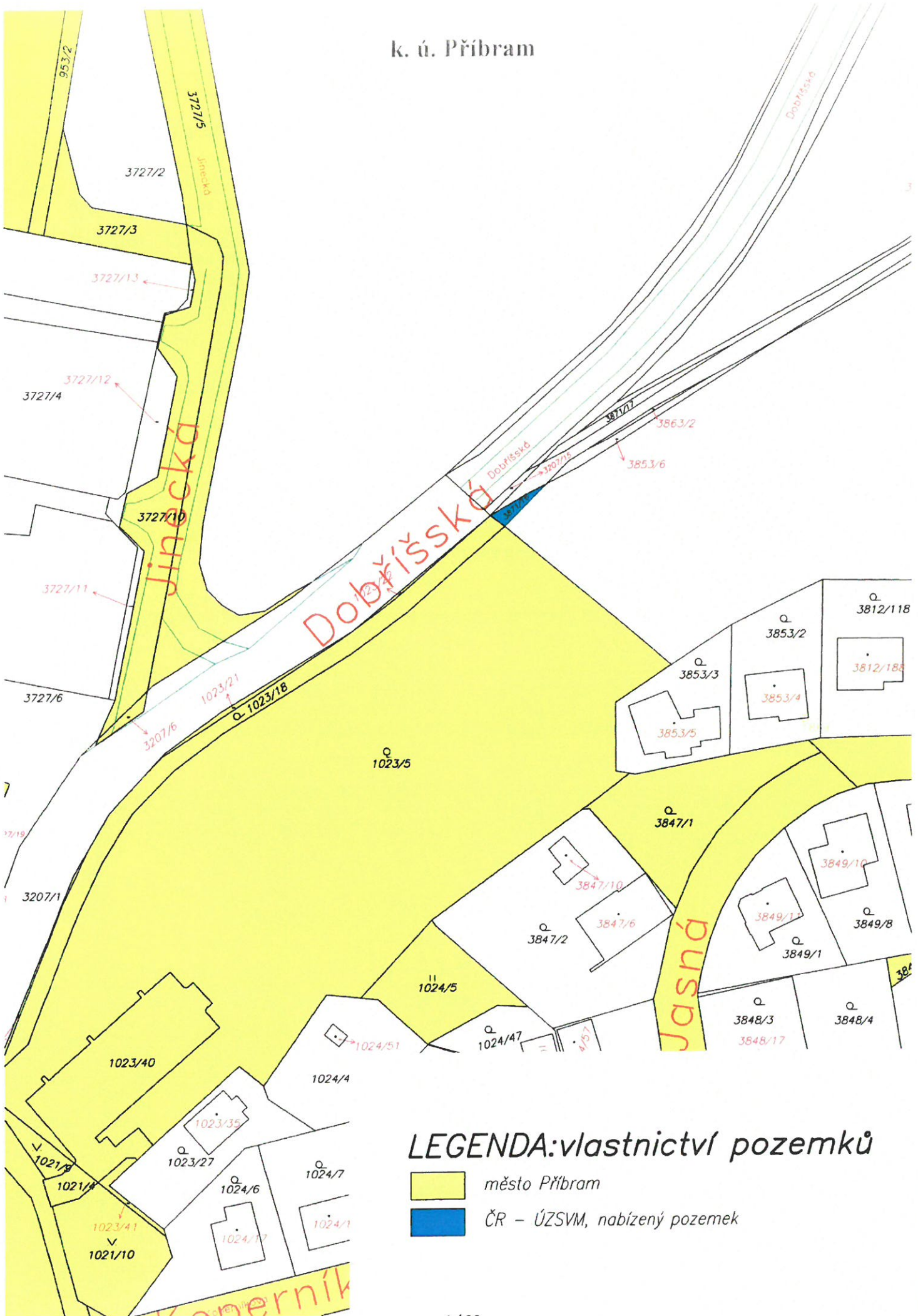

LEGENDA: vlastnictví pozemků

- město Příbram
- ČR - ÚZSVM, nabízený pozemek





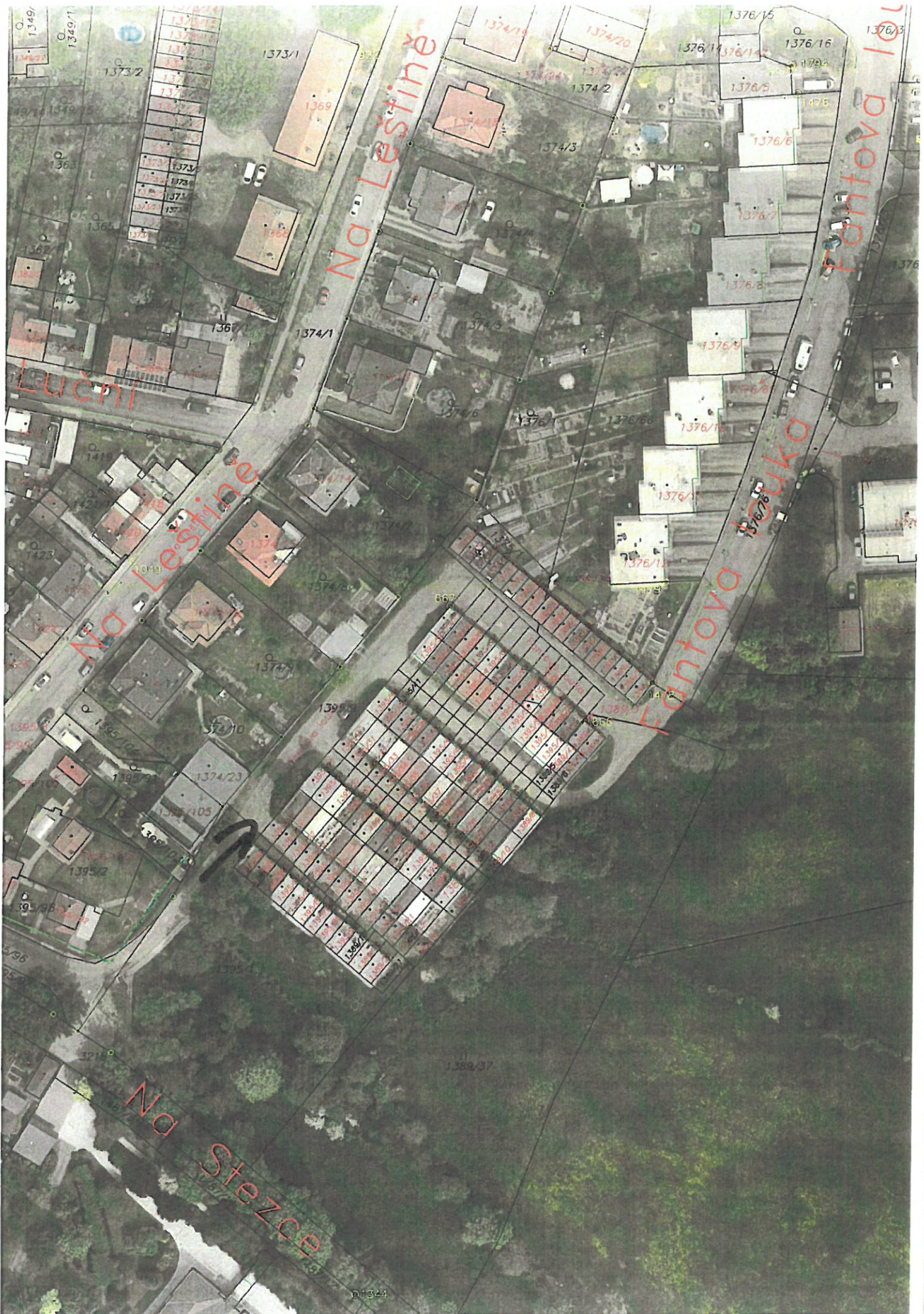



ÚŘAD PRO ZASTUPOVÁNÍ STÁTU VE VĚCECH MAJETKOVÝCH
RAŠÍNOVO NÁBŘEŽÍ 390/42, 128 00 NOVÉ MĚSTO, PRAHA 2
ÚZEMNÍ PRACOVIŠTĚ STŘEDNÍ ČECHY

ODBOR ODLOUČENÉ PRACOVIŠTĚ PŘÍBRAM,
NÁM. T. G. M. 145, 261 01 PŘÍBRAM



9678/SPB/2023-SPBM

Město Příbram
Tyršova 108/108
26101 Příbram

VÁŠ DOPIS ZN.:
PŘIJATO DNE:
NAŠE Č.J.: UZSVM/SPB/8616/2023-SPBM

Městský úřad Příbram
Odbor správy majetku
pí Jana Říčařová

VYŘIZUJE: Kronová Lenka
ÚTVAR: 2125
TELEFON: +420 318 471 238
E-MAIL: Lenka.Kronova@uzsvm.cz
DAT.SCHRÁNKA: 4bdfs4u
DATUM: datum uvedeno v doložce elektronického podpisu

Sdělení k převodu pozemku p. č. 3871/16, katastrální území a obec Příbram

Vážená paní Říčařová,

v návaznosti na žádost města Příbram č. j. MeUPB 75616/2023, 52/2023 OSM/Oddmaj/Říč ze dne 31. 7. 2023, týkající se mj. převodu pozemku p. č. 3871/16, katastrální území a obec Příbram, sdělujeme následující:

Provedeným šetřením bylo zjištěno, že výše uvedený pozemek je součástí veřejného prostranství a podle vyjádření Odboru investic a rozvoje města je také v územním plánu definován jako „Plochy veřejných prostranství – městské parky a lesoparky (Lesopark MPL4 Pod Květnou)“.

Vzhledem k této skutečnosti jsou v souladu s metodickým materiálem Ministerstva financí č.j. MF-21516/2022/7202-1 část C) odst. 1. písm. g), který je uveřejněn na webové stránce uzsvm.cz, odkaz: informace krajům a obcím, naplněny podmínky pro úplatný převod předmětného pozemku na město Příbram.

Žádáme Vás tímto o sdělení, zda máte zájem o přímý prodej pozemku p. č. 3871/16, katastrální území a obec Příbram, a to za kupní cenu minimálně ve výši ceny v místě a čase obvyklé. Zároveň upozorňujeme, že tato žádost není nabídkou k uzavření smlouvy ve smyslu § 1732 občanského zákoníku, ale jen zjišťováním informací pro další nakládání s tímto majetkem.

Pro úplnost uvádíme, že ve smyslu uvedeného metodického materiálu Ministerstva financí nejsou naplněny podmínky pro bezúplatný převod. Sama skutečnost, že pozemek je součástí veřejného prostranství a jedná se o pozemek, na kterém se nachází plánovaný lesopark, není dle našeho názoru dostatečným důvodem.

Dle metodického materiálu Ministerstva financí č.j. MF-21516/2022/7202-1 část B) lze bezúplatný převod ve veřejném zájmu do vlastnictví nabyvatele podle povahy a okolností realizovat v situacích, kdy účel a způsob využití převáděné nemovité věci bude z pohledu státu (převádějící

organizační složky státní nebo státní organizace) naplňovat odůvodněně a průkazně znaky veřejného zájmu a kdy vzhledem k intenzitě veřejného zájmu nebude pro jeho uspokojení postačovat přímý prodej tohoto majetku nabyvateli. U bezúplatných převodů je s nabyvatelem rovněž smluvně sjednáváno omezení nakládání s převáděným majetkem, především nemožnost jeho převodu ve prospěch třetí osoby, prodeje, pronájmu, příp. využití ke komerčním či jiným výtěžným účelům, a to zpravidla po dobu 10 let. V případné žádosti o převod majetku je tedy třeba uvést konkrétní zamýšlené využití dané nemovitosti, aby mohlo být vyhodnoceno, zda jsou naplněny podmínky pro bezúplatný převod ve smyslu výše uvedeného metodického materiálu Ministerstva financí.

V případě dalších dotazů v dané záležitosti se na nás můžete obracet prostřednictvím shora uvedených kontaktů.

S pozdravem

**Ing. Milan
Voříšek** Digitálně podepsal
Ing. Milan Voříšek
Datum: 2023.12.05
11:50:37 +01'00'

Ing. Milan Voříšek
ředitel odboru Odloučené pracoviště Příbram

ÚŘAD PRO ZASTUPOVÁNÍ STÁTU VE VĚCECH MAJETKOVÝCH
RAŠÍNOVO NÁBŘEŽÍ 390/42, 128 00 NOVÉ MĚSTO, PRAHA 2
ÚZEMNÍ PRACOVIŠTĚ STŘEDNÍ ČECHY

ODBOR ODLOUČENÉ PRACOVIŠTĚ PŘÍBRAM,
NÁM. T. G. M. 145, 261 01 PŘÍBRAM



9675/SPB/2023-SPBM

Město Příbram
Tyršova 108
26101 Příbram

VÁŠ DOPIS ZN.:
PŘIJATO DNE:
NAŠE Č.J.: UZSVM/SPB/8612/2023-SPBM

Městský úřad Příbram
Odbor správy majetku
pí Jana Říčařová

VYŘIZUJE: Kronová Lenka
ÚTVAR: 2125
TELEFON: +420 318 471 238
E-MAIL: Lenka.Kronova@uzsvm.cz
DAT.SCHRÁNKA: 4bdfs4u
DATUM: uvedeno v doložce elektronického podpisu

Sdělení k převodu pozemku p. č. 1395/9 v katastrálním území a obci Příbram

Vážená paní Říčařová,

v návaznosti na žádost města Příbram č. j. MeUPB 75616/2023, 52/2023 OSM/Oddmaj/Říč ze dne 31. 7. 2023, týkající se mj. převodu pozemku p. č. 1395/9, katastrální území a obec Příbram, sdělujeme následující:

Provedeným šetřením bylo zjištěno, že výše uvedený pozemek je součástí veřejného prostranství a podle vyjádření Odboru investic a rozvoje města je v územním plánu definován jako „Plochy smíšené obytné – bydlení městské individuální“.

Vzhledem k této skutečnosti jsou v souladu s metodickým materiálem Ministerstva financí č.j. MF-21516/2022/7202-1 část C) odst. 1. písm. g), který je uveřejněn na webových stránkách uzsvm.cz, odkaz: informace krajům a obcím, naplněny podmínky pro úplatný převod předmětného pozemku na město Příbram.

Žádáme Vás tímto o sdělení, zda máte zájem o přímý prodej pozemku p. č. 1395/9, katastrální území a obec Příbram, a to za kupní cenu minimálně ve výši ceny v místě a čase obvyklé. Upozorňujeme, že tato žádost není nabídkou k uzavření smlouvy ve smyslu § 1732 občanského zákoníku, ale jen zjišťováním informací pro další nakládání s tímto majetkem.

Dovolujeme si Vás informovat, že samotné realizaci majetku předchází fáze prověření a přípravy realizace. Do fáze přípravy realizace patří mj. prověření nepotřebnosti majetku pro stát širší nabídkou dle § 19c odst. 1 zákona č. 219/2000 Sb. V případě, že žádná organizační složka státu či státní instituce neprojeví o předmětný majetek zájem, je přípustné naložit s majetkem ve prospěch fyzických nebo právnických osob v souladu s ustanovením § 19c odst. 3 výše zmíněného zákona. Následně bude záměr bezúplatného převodu projednán ve vnitřních orgánech Úřadu pro zastupování státu ve věcech majetkových a rozhodnuto o formě realizace.

Pro úplnost dále uvádíme, že ve smyslu uvedeného metodického materiálu Ministerstva financí nejsou naplněny podmínky pro bezúplatný převod. Sama skutečnost, že pozemky jsou součástí veřejného prostranství a převodem dojde ke scelení městských pozemků není dle našeho názoru dostatečným důvodem.

Dle metodického materiálu Ministerstva financí č.j. MF-21516/2022/7202-1 část B) lze bezúplatný převod ve veřejném zájmu do vlastnictví nabyvatele podle povahy a okolností realizovat v situacích, kdy účel a způsob využití převáděné nemovité věci bude z pohledu státu (převádějící organizační složky státu nebo státní organizace) naplňovat odůvodněně a průkazně znaky veřejného zájmu a kdy vzhledem k intenzitě veřejného zájmu nebude pro jeho uspokojení postačovat přímý prodej tohoto majetku nabyvateli. U bezúplatných převodů je s nabyvatelem rovněž smluvně sjednáváno omezení nakládání s převáděným majetkem, především nemožnost jeho převodu ve prospěch třetí osoby, prodeje, pronájmu, příp. využití ke komerčním či jiným výtěžným účelům, a to zpravidla po dobu 10 let.

Pokud se domníváte, že lze pozemek p. č. 1395/9 v souladu s ustanovením § 22 odst. 3) zákona č. 219/2000 Sb., o majetku České republiky a jejím vystupování v právních vztazích, ve znění pozdějších předpisů, a metodickým materiálem Ministerstva financí č.j. MF-21516/2022/7202-1 část B), bezúplatně převést na město, je tedy třeba v případné žádosti o převod majetku uvést konkrétní zamýšlené využití dané nemovitosti, aby mohlo být vyhodnoceno, zda jsou naplněny podmínky pro bezúplatný převod ve smyslu výše uvedeného metodického materiálu Ministerstva financí.

V případě dalších dotazů v dané záležitosti se na nás můžete obracet prostřednictvím shora uvedených kontaktů.

S pozdravem

Ing. Milan Voříšek
Voříšek

Digitálně podepsal
Ing. Milan Voříšek
Datum: 2023.12.06
13:55:41 +01'00'

Ing. Milan Voříšek
ředitel odboru Odloučené pracoviště Příbram

Úřad pro zastupování státu ve věcech majetkových
Rašínovo nábřeží 390/42, 128 00 Praha 2
oddělení Hospodaření s majetkem
Odloučené pracoviště Příbram, nám. T.G.M.145, 261 01 Příbram



UZSVM/S/65015/2024

Město Příbram
Odbor správy majetku
Tyršova 108
261 01 Příbram I

VÁŠ DOPIS ZN.:
PŘIJATO DNE:
NAŠE Č.J.: UZSVM/S/36083/2024-SPBM
NAŠE SZ:
VYŘIZUJE: Lenka Kronová
ÚTVAR: 2125
TELEFON: +420 318 471 238
E-MAIL: Lenka.Kronova@uzsvm.cz
DAT.SCHRÁNKA: 4bdfs4u
DATUM: uvedeno v doložce elektronického podpisu

Sdělení k převodu pozemků p. č. 1395/9 a p. č. 3871/16, katastrální území Příbram, obec Příbram

Vážená paní Říčařová,

v návaznosti na žádost města Příbram č. j. MeUPB 00366/2024, 52/2023 OSM/Oddmaj/Řič ze dne 2. 1. 2024 a č. j. MeUPB 00430/2024, 52/2023 OSM/Oddmaj/Řič ze dne 2. 1. 2024, týkající se převodu pozemků p. č. 1395/9 a p. č. 3871/16, katastrální území Příbram, obec Příbram, sdělujeme následující:

Dovolujeme si Vás informovat, že bude vypracován záměr přímého prodeje výše uvedených pozemků do vlastnictví města Příbram, a to na základě Vámi uvedeného zdůvodnění. Záměr předložíme k projednání ve vnitřních orgánech Úřadu pro zastupování státu ve věcech majetkových. Následně Vás budeme informovat, zda byl záměr přímého prodeje městu Příbram schválen.

Pro úplnost uvádíme, že samotné realizaci majetku předchází fáze prověření a přípravy realizace. Do fáze přípravy realizace patří mj. prověření nepotřebnosti majetku pro stát širší nabídkou dle § 19c odst. 1 zákona č. 219/2000 Sb. V případě, že žádná organizační složka státu či státní instituce neprojeví o předmětný majetek zájem, je přípustné naložit s majetkem ve prospěch fyzických nebo právnických osob v souladu s ustanovením § 19c odst. 3 výše zmíněného zákona.

V případě dalších dotazů v dané záležitosti se na nás můžete obracet prostřednictvím shora uvedených kontaktů.

S pozdravem

Přivorová, Ivana
26.06.2024 08:41

Ing. Milan Voříšek
ředitel odboru Odloučené pracoviště Příbram

Jana Říčařová

Od: Kateřina Siblíková
Odesláno: 15. prosince 2023 10:21
Komu: Jana Říčařová
Předmět: RE: Dotaz - prosba o odpověď co nejdříve - pozemek p. č. 3871/16 v k. ú. Příbram

Vážená paní Říčařová,

na pozemku p. č. 3871/16 v k. ú. Příbram se dle pasportu místních komunikací nachází místní komunikaci IV. třídy.

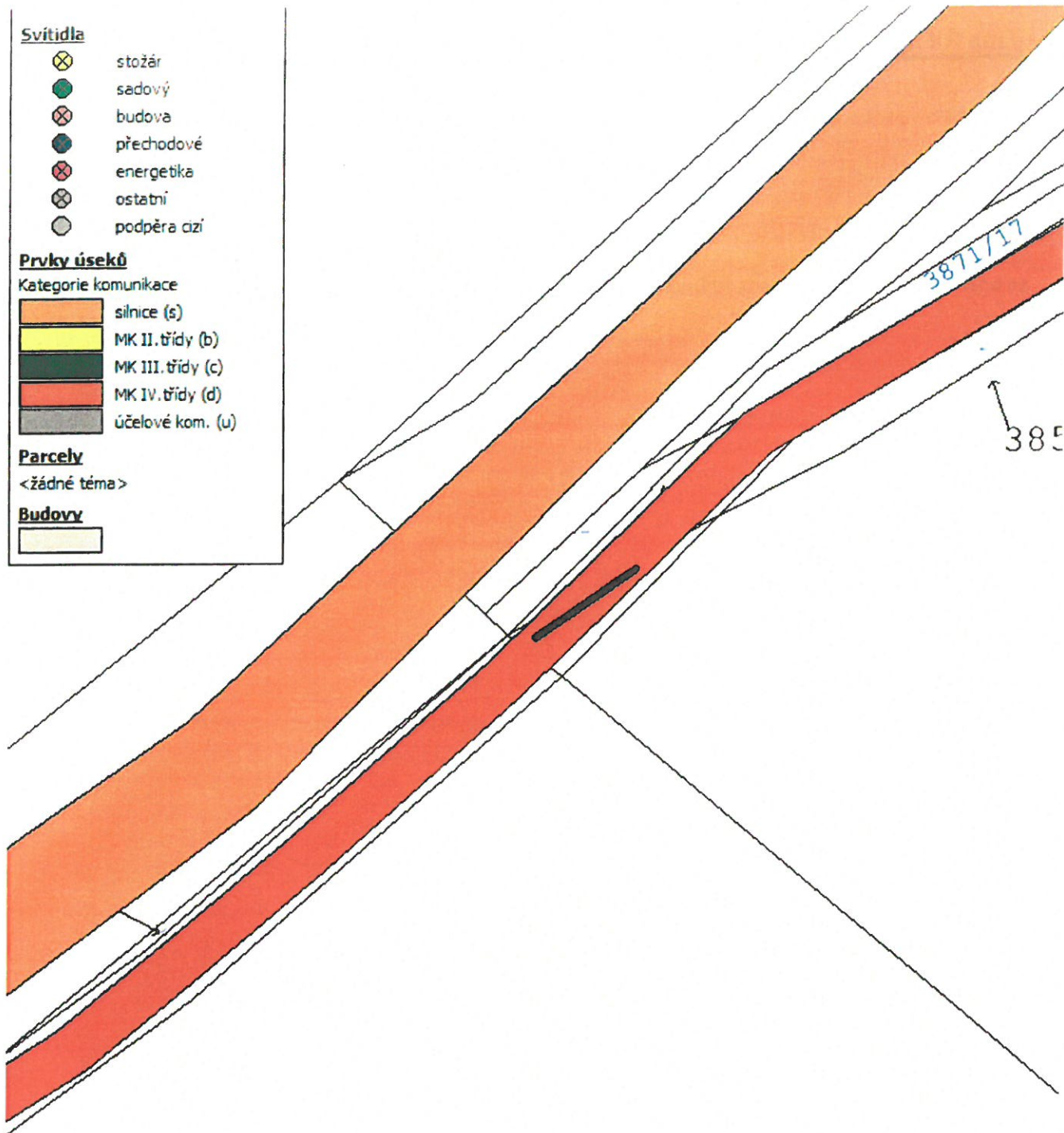

S pozdravem

Ing. Kateřina Siblíková

referent Odboru silničního hospodářství

T: 318 402 525

E: katerina.siblikova@pribram.eu

Městský úřad Příbram

Tyršova 108, 261 19 Příbram I

FB | IG | YT | web

[Strana]

0124

Obr: Libuše Hálová
Odesláno: 14. dubna 2023 12:11
Komu: Jana Říčařová
Předmět: RE: Žádost o vyj. OIRM, OSH - potřebnost pozemků od ČR ÚZSVM - Termín vyřízení nejpozději do pátku 14.4.2023
Přílohy: Sestava_nemovitosti_ÚZSVM_-_Příbram (1).xlsx

Vážená paní Říčařová,

dne 03.04.2023 jste nás požádali o vyjádření k nabídce ČR ÚZSVM, která se týká převodu pozemků do vlastnictví města Příbram. Žádáte nás o sdělení, o které pozemky by mělo město Příbram zájem z hlediska potřebnosti – rozvoje města.

K Vaší žádosti o vyjádření sdělujeme:

Pro správní území města Příbram je schválena územně plánovací dokumentace, a to Územní plán Příbram (ÚP), který schválilo Zastupitelstvo města Příbram dne 18. 06. 2018, usn. č. 1006/2018/ZM, který nabyl účinnosti dne 17. 07. 2018. Ke dni 01.10.2021 je účinná Změna č. 1 ÚP Příbram.

OIRM doporučuje výkup uvedených předmětných pozemků, které jsou vhodné pro rozvoj města. Konkrétní pozemky jsou vypsány v následující tabulce, která je přílohou vyjádření OIRM.

Pozemky, které jsou součástí veřejných prostranství obytné území městské kolektivní zástavby (okolo bytových domů – např. sídliště „CÍL – Křížák“, Čertův pahorek), plochy sportovišť a lesoparků představují hodnotné plochy pro rozvoj města a je tedy žádoucí jejich výkup.

S přáním hezkého víkendu.

Libuše Hálová

referent Odboru investic a rozvoje města

T: 318 402 576

E: libuse.halova@pribram.eu

Městský úřad Příbram

Tyršova 108, 261 19 Příbram I

FB | IG | YT | web



MĚSTO PŘÍBRAM

From: Jana Říčařová <Jana.Ricarova@pribram.eu>

Sent: Monday, April 3, 2023 10:59 AM

To: Libuše Hálová <Libuse.Halova@pribram.eu>; Josef Vomáčka <Josef.Vomacka@pribram.eu>

Subject: Žádost o vyj. OIRM, OSH - potřebnost pozemků od ČR ÚZSVM - Termín vyřízení: nejpozději do pátku 14.4.2023

Importance: High

Vážený pane vedoucí,
vážená kolegyně,

v příloze vám zasíláme dopis ČR ÚZSVM včetně tabulky. Prosíme Vás o sdělení, o které pozemky by město Příbram, z vašeho hlediska, mělo projevit zájem. U pozemků, o které bude mít město Příbram zájem je potřeba uvést i řádné zdůvodnění „potřebnosti“.

Toto prosíme zaslat na níže uvedený e-mail nejpozději do 14.4.2023, a to z důvodu, že případný záměr převodu pozemků musí být předložen Komisi pro realizaci majetku města v dubnu 2023 a následně k projednání v orgánech města Příbram.

3176/68	10	Příbram	plochy veřejných prostranství	jedná se o pozemek pod komunikaci, dojde ke scelení městských pozemků (ul. Evropská)
3176/75	15	Příbram	plochy veřejných prostranství	jedná se o pozemek pod komunikaci, dojde ke scelení městských pozemků (ul. Evropská)
3176/77	24	Příbram	plochy veřejných prostranství	jedná se o pozemek pod komunikaci, dojde ke scelení městských pozemků (ul. Evropská)
3176/79	57	Příbram	plochy veřejných prostranství	jedná se o pozemek pod komunikaci, dojde ke scelení městských pozemků (ul. Evropská)
3176/80	48	Příbram	plochy veřejných prostranství	jedná se o pozemek součástí komunikace, dojde ke scelení městských pozemků (ul. Evropská)
3203/16	73	Příbram	plochy veřejných prostranství	okružní křižovatky nám. T.G.Masaryka
3203/5	231	Příbram	plochy veřejných prostranství	jedná se o pozemek pod komunikaci, dojde ke scelení městských pozemků (ul. Evropská)
3727/6	1 014	Příbram	plochy veřejných prostranství - hřbitovy	jedná se o pozemek pod komunikaci, dojde ke scelení městských pozemků (ul. Evropská)
4232/30	30	Příbram	plochy smíšené obytné - bydlení městské kolektivní	pozemek je v areálu hřbitova (část Hvězdíčka), pozemek je součástí veřejného prostranství
4233/3	1 295	Příbram	plochy smíšené obytné - bydlení městské kolektivní	veřejné prostranství v blízkosti křižových domů sídliště "Cil, Křížák" veřejné městských pozemků
4235/54	772	Příbram	plochy smíšené obytné - bydlení městské kolektivní	veřejné prostranství v blízkosti křižových domů sídliště "Cil, Křížák" veřejné městských pozemků
4235/55	772	Příbram	plochy smíšené obytné - bydlení městské kolektivní	veřejné prostranství v blízkosti křižových domů sídliště "Cil, Křížák" veřejné městských pozemků
4235/92	85	Příbram	plochy smíšené obytné - bydlení městské kolektivní	veřejné prostranství v blízkosti křižových domů sídliště "Cil, Křížák" veřejné městských pozemků
4830/12	50	Příbram	plochy smíšené obytné - bydlení městské kolektivní	veřejné prostranství v blízkosti křižových domů sídliště "Cil, Křížák" veřejné městských pozemků
4830/13	39	Příbram	plochy veřejných prostranství	veřejné prostranství v blízkosti křižových domů sídliště "Cil, Křížák" veřejné městských pozemků
4830/14	56	Příbram	plochy veřejných prostranství	jedná se o pozemek pod komunikaci, dojde ke scelení městských pozemků (ul. Evropská)
4830/15	3	Příbram	plochy veřejných prostranství	jedná se o pozemek pod komunikaci, dojde ke scelení městských pozemků (ul. Evropská)
4830/16	9	Příbram	plochy veřejných prostranství	jedná se o pozemek pod komunikaci, dojde ke scelení městských pozemků (ul. Evropská)
4830/17	7	Příbram	plochy veřejných prostranství	jedná se o pozemek pod komunikaci, dojde ke scelení městských pozemků (ul. Evropská)
988/35	17	Příbram	plochy veřejných prostranství	jedná se o pozemek pod komunikaci, dojde ke scelení městských pozemků (ul. Evropská)
988/36	1	Příbram	plochy veřejných prostranství	jedná se o pozemek pod komunikaci, dojde ke scelení městských pozemků (ul. Evropská)
3226/7	100	Příbram	plochy zemědělské	jedná se o pozemek pod komunikaci, dojde ke scelení městských pozemků (ul. Evropská)
3624/64	170	Příbram	plochy veřejných prostranství	jedná se o pozemek pod komunikaci, dojde ke scelení městských pozemků (ul. Evropská)
3624/65	380	Příbram	plochy veřejných prostranství	scelení městských pozemků
3871/10	392	Příbram	plochy veřejných prostranství	jedná se o pozemek pod komunikaci, (ul. Plynárenská)
3871/14	22	Příbram	plochy zemědělské	jedná se o pozemek pod komunikaci, (ul. Plynárenská)
4155/13	3	Příbram	plochy zemědělské	scelení městských pozemků (ul. Evropská)
				scelení městských pozemků (ul. Dobříšská)

4586/2	4	Příbram	plochy veřejných prostranství	jedná se o pozemek pod komunikací, dojde ke scelení městských pozemků (ul. Lázeňská)
4750/7	37	Příbram	plochy veřejných prostranství	jedná se o pozemek pod komunikací, dojde ke scelení městských pozemků (ul. Lázeňská)
4828/2	179	Příbram	plochy veřejných prostranství	jedná se o pozemek pod komunikací, dojde ke scelení městských pozemků (ul. Lázeňská)
4832/1	287	Příbram	plochy veřejných prostranství	jedná se o pozemek pod komunikací, dojde ke scelení městských pozemků (ul. Lázeňská)
74/24	10	Příbram	plochy veřejných prostranství	jedná se o pozemek pod komunikací, dojde ke scelení městských pozemků (ul. Lázeňská)
1282/2	884	Příbram	plochy veřejných prostranství	jedná se o pozemek pod komunikací, dojde ke scelení městských pozemků (ul. Lázeňská)
1395/9	753	Příbram	plochy veřejných prostranství	jedná se o pozemek pod komunikací, dojde ke scelení městských pozemků (ul. Lázeňská)
3068/2	31	Příbram	plochy smíšené obytné – bydlení městské individuální	jedná se o pozemek pod komunikací, dojde ke scelení městských pozemků (ul. Lázeňská)
3292/1	56	Příbram	plochy veřejných prostranství - městské parky a lesoparky (Lesopark MPL3 Odvaly)	pozemek je součástí veřejného prostranství, scelení městských pozemků, nachází parkoviště v ul. Třída Kpt. Olšinského
3317/2	70	Příbram	plochy veřejných prostranství - městské parky a lesoparky (Lesopark MPL3 Odvaly)	součástí veřejného prostranství, scelení městských pozemků
3333/14	243	Příbram	plochy veřejných prostranství - městské parky a lesoparky (Lesopark MPL3 Odvaly)	jedná se o pozemky na kterých se nachází plánovaný lesopark
3333/15	493	Příbram	plochy veřejných prostranství - městské parky a lesoparky (Lesopark MPL3 Odvaly)	jedná se o pozemky na kterých se nachází plánovaný lesopark
3333/25	168	Příbram	plochy veřejných prostranství - městské parky a lesoparky (Lesopark MPL3 Odvaly)	jedná se o pozemky na kterých se nachází plánovaný lesopark
3333/27	371	Příbram	plochy lesní	jedná se o pozemky na kterých se nachází plánovaný lesopark
3333/30	36	Příbram	plochy veřejných prostranství - městské parky a lesoparky (Lesopark MPL3 Odvaly)	jedná se o pozemky na kterých se nachází plánovaný lesopark
3333/8	1 456	Příbram	plochy veřejných prostranství - městské parky a lesoparky (Lesopark MPL3 Odvaly)	scelení městských pozemků
3353/4	2 284	Příbram	plochy veřejných prostranství - městské parky a lesoparky (Lesopark MPL3 Odvaly)	jedná se o pozemky na kterých se nachází plánovaný lesopark
3378/3	457	Příbram	plochy veřejných prostranství - městské parky a lesoparky (Lesopark MPL3 Odvaly)	jedná se o pozemky na kterých se nachází plánovaný lesopark
3871/16	27	Příbram	plochy lesní	jedná se o pozemky na kterých se nachází plánovaný lesopark
4109/2	39	Příbram	plochy veřejných prostranství - městské parky a lesoparky (Lesopark MPL4 Pod Květnou)	jedná se o pozemky na kterých se nachází plánovaný lesopark
4125/3	135	Příbram	plochy zemědělské	scelení městských pozemků
3029/37	23	Příbram	plochy zemědělské	jedná se o pozemky na kterých se nachází plánovaný lesopark (Lesopark MPL3 Odvaly)
3029/50	2	Příbram	plochy veřejných prostranství	dle RP - Sádky Barandov pozemek je součástí komunikace
163/1	343	Zavřice	plochy veřejných prostranství	dle RP - Sádky Barandov pozemek je součástí komunikace
107/1	225	Zavřice	plochy lesní	jedná se o pozemek pod komunikací, dojde ke scelení městských pozemků (ul. Přemyslovská)
170/15	22	Zavřice	plochy zemědělské	scelení městských pozemků
176/2	1 107	Zavřice	plochy zemědělské	jedná se o pozemek pod komunikací, dojde ke scelení městských pozemků (ul. Přemyslovská)
176/3	114	Zavřice	plochy zemědělské	scelení městských pozemků

182/10	36	Zavržice	plochy zemědělské	
183/1	266	Zavržice	plochy zemědělské	
185/6	13	Zavržice	plochy zemědělské	scelení městských pozemků
187/2	768	Zavržice	plochy veřejných prostranství	scelení městských pozemků
187/3	359	Zavržice	plochy veřejných prostranství	scelení městských pozemků jedná se o pozemek pod komunikací
				jedná se o pozemek pod komunikací, dojde ke scelení městských pozemků
				jedná se o pozemek pod komunikací, dojde ke scelení městských pozemků

TO:
Odeslat:
Kому:
Předmět:

Přílohy:

Josef Vomáčka
17. dubna 2023 8:13
Jana Říčařová
RE: Žádost o vyj. OIRM, OSH - potřebnost pozemků od ČR ÚZSVM - Termín vyřízení
nejpozději do pátku 14.4.2023
Kopie: Sestava_nemovitosti_ÚZSVM_-_Příbram (1) (003).xls

Dobrý den, paní Říčařová,

V příloze Vám posílám pozemky (vyznačené zeleně), o které by mělo Město Příbram projevit zájem a to z důvodu, že sousedí s pozemky města a jedná se o silnice nebo chodníky.

S pozdravem, hezký den

Bc. Josef Vomáčka

Vedoucí Odboru silničního hospodářství

T: 318 402 554

E: josef.vomacka@pribram.eu

Městský úřad Příbram

Tyršova 108, 261 19 Příbram I

FB | IG | YT | web



MĚSTO PŘÍBRAM

From: Jana Říčařová <Jana.Ricarova@pribram.eu>

Sent: Friday, April 14, 2023 1:53 PM

To: Josef Vomáčka <Josef.Vomacka@pribram.eu>

Subject: FW: Žádost o vyj. OIRM, OSH - potřebnost pozemků od ČR ÚZSVM - Termín vyřízení: nejpozději do pátku 14.4.2023

Importance: High

Vážený pane vedoucí,

dovoluji se připomenout o vyjádření k níže uvedenému. Prosim o zaslání nejpozději do pondělí 17.4.2023 do 12.00 hodin, a to z důvodu, že v úterý odevzdávám materiál k projednání v KRMM a potřebuji vyjádření Vašeho odboru do materiálu zakomponovat.

Děkuji a jsem s pozdravem

Jana Říčařová

referent Odboru správy majetku

T: 318 402 339

E: jana.ricarova@pribram.eu

Městský úřad Příbram

Tyršova 108, 261 19 Příbram I

FB | IG | YT | web



MĚSTO PŘÍBRAM

From: Jana Říčařová

Sent: Monday, April 3, 2023 10:59 AM

To: Libuše Hálová <libuse.halova@pribram.eu>; Josef Vomáčka <josef.vomacka@pribram.eu>

Subject: Žádost o vyj. OIRM, OSH - potřebnost pozemků od ČR ÚZSVM - Termín vyřízení: nejpozději do pátku

[Strana]

Data k 31.1.2023

Popis nemovitosti	Druh nemovitosti	Katastrální území	Obec	Lást obc rozšířen	Číslo parcely	Díl parcely	Druh číselování	Zdroj	Výměra (m ²)	Druh parcely	Uzavření
parcely KN č 188/16, KÚ:Bohostice	Pozemek	Bohostice	Bohostice	Příbram	188/16		pozemková	KN	45	ostatní plocha	10/2018
parcely KN č 125/55, KÚ:Brod u Příbramě	Pozemek	Brod u Příbramě	Příbram	Příbram			pozemková	KN	79	trvalý travní porost	
parcely KN č 126/12, KÚ:Brod u Příbramě	Pozemek	Brod u Příbramě	Příbram	Příbram			pozemková	KN	527	ostatní plocha	
parcely KN č 126/13, KÚ:Brod u Příbramě	Pozemek	Brod u Příbramě	Příbram	Příbram			pozemková	KN	148	ostatní plocha	
parcely KN č 126/20, KÚ:Brod u Příbramě	Pozemek	Brod u Příbramě	Příbram	Příbram			pozemková	KN	22	ostatní plocha	
parcely KN č 126/21, KÚ:Brod u Příbramě	Pozemek	Brod u Příbramě	Příbram	Příbram			pozemková	KN	16	ostatní plocha	
parcely KN č 126/22, KÚ:Brod u Příbramě	Pozemek	Brod u Příbramě	Příbram	Příbram			pozemková	KN	19	ostatní plocha	
parcely KN č 126/23, KÚ:Brod u Příbramě	Pozemek	Brod u Příbramě	Příbram	Příbram			pozemková	KN	191	ostatní plocha	
parcely KN č 126/24, KÚ:Brod u Příbramě	Pozemek	Brod u Příbramě	Příbram	Příbram			pozemková	KN	4	ostatní plocha	
parcely KN č 126/25, KÚ:Brod u Příbramě	Pozemek	Brod u Příbramě	Příbram	Příbram			pozemková	KN	1	ostatní plocha	
parcely KN č 126/26, KÚ:Brod u Příbramě	Pozemek	Brod u Příbramě	Příbram	Příbram			pozemková	KN	30	ostatní plocha	
parcely KN č 127/3, KÚ:Brod u Příbramě	Pozemek	Brod u Příbramě	Příbram	Příbram			pozemková	KN	31	trvalý travní porost	
parcely KN č 199/2, KÚ:Brod u Příbramě	Pozemek	Brod u Příbramě	Příbram	Příbram			pozemková	KN	24	ostatní plocha	
parcely KN č 203/12, KÚ:Brod u Příbramě	Pozemek	Brod u Příbramě	Příbram	Příbram			pozemková	KN	1	ostatní plocha	
parcely KN č 203/7, KÚ:Brod u Příbramě	Pozemek	Brod u Příbramě	Příbram	Příbram			pozemková	KN	650	ostatní plocha	
parcely KN č 58/5, KÚ:Brod u Příbramě	Pozemek	Brod u Příbramě	Příbram	Příbram			pozemková	KN	15	ostatní plocha	
parcely KN č 479/15, KÚ:Březové Hory	Pozemek	Březové Hory	Příbram	Příbram			pozemková	KN	158	ostatní plocha	
parcely KN č 479/83, KÚ:Březové Hory	Pozemek	Březové Hory	Příbram	Příbram			pozemková	KN	36	ostatní plocha	
parcely KN č 716/10, KÚ:Březové Hory	Pozemek	Březové Hory	Příbram	Příbram			pozemková	KN	170	ostatní plocha	
parcely KN č 716/2, KÚ:Březové Hory	Pozemek	Březové Hory	Příbram	Příbram			pozemková	KN	1 779	ostatní plocha	
parcely KN č 716/30, KÚ:Březové Hory	Pozemek	Březové Hory	Příbram	Příbram			pozemková	KN	1	ostatní plocha	
parcely KN č 716/37, KÚ:Březové Hory	Pozemek	Březové Hory	Příbram	Příbram			pozemková	KN	9	ostatní plocha	
parcely KN č 716/9, KÚ:Březové Hory	Pozemek	Březové Hory	Příbram	Příbram			pozemková	KN	97	ostatní plocha	
parcely KN č 716/38, KÚ:Březové Hory	Pozemek	Březové Hory	Příbram	Příbram			pozemková	KN	124	ostatní plocha	
parcely KN č 716/5, KÚ:Březové Hory	Pozemek	Březové Hory	Příbram	Příbram			pozemková	KN	185	ostatní plocha	
parcely KN č 59/30, KÚ:Dubno	Pozemek	Dubno	Dubno	Příbram	59/30		pozemková	KN	16	ostatní plocha	

parcela KN č 59/25, KÚ:Dubno	Pozemek	Dubno	Dubno	Příbram	59/25	pozemková	KN	10	ostatní plocha	ostatní komunikace
parcela KN č 59/25, KÚ:Dubno	Pozemek	Dubno	Dubno	Příbram	59/25	pozemková	KN	10	ostatní plocha	ostatní komunikace
parcela KN č 59/25, KÚ:Dubno	Pozemek	Dubno	Dubno	Příbram	59/25	pozemková	KN	10	ostatní plocha	ostatní komunikace
parcela KN č 59/25, KÚ:Dubno	Pozemek	Dubno	Dubno	Příbram	59/25	pozemková	KN	10	ostatní plocha	ostatní komunikace
parcela KN č 533/12, KÚ:Dubno	Pozemek	Dubno	Dubno	Příbram	533/12	pozemková	KN	288	ostatní plocha	ostatní komunikace
parcela KN č 533/8, KÚ:Dubno	Pozemek	Dubno	Dubno	Příbram	533/8	pozemková	KN	206	ostatní plocha	manipulační plocha
parcela KN č 326/11, KÚ:Dubno	Pozemek	Dubno	Dubno	Příbram	326/11	pozemková	KN	8	ostatní plocha	manipulační plocha
parcela KN č 739/1, KÚ:Lazec	Pozemek	Lazec	Lazec	Příbram	739/1	pozemková	KN	155	ostatní plocha	ostatní komunikace
parcela KN č 744/2, KÚ:Lazec	Pozemek	Lazec	Lazec	Příbram	744/2	pozemková	KN	14	ostatní plocha	neplodná půda
parcela KN č 3257/15, KÚ:Příbram	Pozemek	Příbram	Příbram	Příbram	3257/15	pozemková	KN	108	ostatní plocha	neplodná půda
parcela KN č 1589/3, KÚ:Příbram	Pozemek	Příbram	Příbram	Příbram	1589/3	pozemková	KN	114	ostatní plocha	manipulační plocha
parcela KN č 2633/1, KÚ:Příbram	Pozemek	Příbram	Příbram	Příbram	2633/1	pozemková	KN	986	ostatní plocha	jiná plocha
parcela KN č 2633/43, KÚ:Příbram	Pozemek	Příbram	Příbram	Příbram	2633/43	pozemková	KN	172	ostatní plocha	ostatní komunikace
parcela KN č 2988, KÚ:Příbram	Pozemek	Příbram	Příbram	Příbram	2988	pozemková	KN	534	ostatní plocha	ostatní komunikace
parcela KN č 3544/7, KÚ:Příbram	Pozemek	Příbram	Příbram	Příbram	3544/7	pozemková	KN	70	ostatní plocha	manipulační plocha
parcela KN č 3544/8, KÚ:Příbram	Pozemek	Příbram	Příbram	Příbram	3544/8	pozemková	KN	1 426	ostatní plocha	ostatní komunikace
parcela KN č 3549/6, KÚ:Příbram	Pozemek	Příbram	Příbram	Příbram	3549/6	pozemková	KN	173	ostatní plocha	jiná plocha
parcela KN č 4841/5, KÚ:Příbram	Pozemek	Příbram	Příbram	Příbram	4841/5	pozemková	KN	455	ostatní plocha	jiná plocha
parcela KN č 2731/3, KÚ:Příbram	Pozemek	Příbram	Příbram	Příbram	2731/3	pozemková	KN	7	ostatní plocha	jiná plocha
parcela KN č 2960/61, KÚ:Příbram	Pozemek	Příbram	Příbram	Příbram	2960/61	pozemková	KN	1 949	ostatní plocha	manipulační plocha
parcela KN č 710/28, KÚ:Příbram	Pozemek	Příbram	Příbram	Příbram	710/28	pozemková	KN	90	orná půda	
parcela KN č 2762/45, KÚ:Příbram	Pozemek	Příbram	Příbram	Příbram	2762/45	pozemková	KN	38	ostatní plocha	jiná plocha
parcela KN č 2953, KÚ:Příbram	Pozemek	Příbram	Příbram	Příbram	2953	pozemková	KN	63	ostatní plocha	jiná plocha
parcela KN č 2954/1, KÚ:Příbram	Pozemek	Příbram	Příbram	Příbram	2954/1	pozemková	KN	32	ostatní plocha	jiná plocha
parcela KN č 3333/21, KÚ:Příbram	Pozemek	Příbram	Příbram	Příbram	3333/21	pozemková	KN	5 275	ostatní plocha	jiná plocha
parcela KN č 3333/32, KÚ:Příbram	Pozemek	Příbram	Příbram	Příbram	3333/32	pozemková	KN	106	ostatní plocha	neplodná půda
parcela KN č 3333/33, KÚ:Příbram	Pozemek	Příbram	Příbram	Příbram	3333/33	pozemková	KN	28 367	ostatní plocha	jiná plocha
						pozemková	KN	186	ostatní plocha	jiná plocha
						pozemková	KN	28	ostatní plocha	jiná plocha

parcela KN č 3317/2, KÚ:Příbram	Pozemek	Příbram	Příbram	Příbram	Příbram	Příbram	pozemková	KN	70	ostatní plocha	jina plocha
parcela KN č 3333/14, KÚ:Příbram	Pozemek	Příbram	Příbram	Příbram	Příbram	Příbram	pozemková	KN	243	ostatní plocha	jina plocha
parcela KN č 3333/15, KÚ:Příbram	Pozemek	Příbram	Příbram	Příbram	Příbram	Příbram	pozemková	KN	493	ostatní plocha	jina plocha
parcela KN č 3333/25, KÚ:Příbram	Pozemek	Příbram	Příbram	Příbram	Příbram	Příbram	pozemková	KN	168	ostatní plocha	jina plocha
parcela KN č 3333/27, KÚ:Příbram	Pozemek	Příbram	Příbram	Příbram	Příbram	Příbram	pozemková	KN	371	ostatní plocha	jina plocha
parcela KN č 3333/30, KÚ:Příbram	Pozemek	Příbram	Příbram	Příbram	Příbram	Příbram	pozemková	KN	36	ostatní plocha	jina plocha
parcela KN č 3333/8, KÚ:Příbram	Pozemek	Příbram	Příbram	Příbram	Příbram	Příbram	pozemková	KN	1 456	ostatní plocha	jina plocha
parcela KN č 3342/4, KÚ:Příbram	Pozemek	Příbram	Příbram	Příbram	Příbram	Příbram	pozemková	KN	28	vodní plocha	vodní plocha
parcela KN č 3353/4, KÚ:Příbram	Pozemek	Příbram	Příbram	Příbram	Příbram	Příbram	pozemková	KN	2 284	ostatní plocha	jina plocha
parcela KN č 3378/3, KÚ:Příbram	Pozemek	Příbram	Příbram	Příbram	Příbram	Příbram	pozemková	KN	457	ostatní plocha	jina plocha
parcela KN č 3599/5, KÚ:Příbram	Pozemek	Příbram	Příbram	Příbram	Příbram	Příbram	pozemková	KN	11	ostatní plocha	nepřístupná plocha
parcela KN č 3633/3, KÚ:Příbram	Pozemek	Příbram	Příbram	Příbram	Příbram	Příbram	pozemková	KN	346	ostatní plocha	jina plocha
parcela KN č 3871/16, KÚ:Příbram	Pozemek	Příbram	Příbram	Příbram	Příbram	Příbram	pozemková	KN	27	ostatní plocha	jina plocha
parcela KN č 4109/2, KÚ:Příbram	Pozemek	Příbram	Příbram	Příbram	Příbram	Příbram	pozemková	KN	39	ostatní plocha	jina plocha
parcela KN č 4121/2, KÚ:Příbram	Pozemek	Příbram	Příbram	Příbram	Příbram	Příbram	pozemková	KN	390	ostatní plocha	nepřístupná plocha
parcela KN č 4125/3, KÚ:Příbram	Pozemek	Příbram	Příbram	Příbram	Příbram	Příbram	pozemková	KN	135	ostatní plocha	ostatní plocha
parcela KN č 771/2, KÚ:Příbram	Pozemek	Příbram	Příbram	Příbram	Příbram	Příbram	pozemková	KN	9	ostatní plocha	jina plocha
parcela KN č 773/39, KÚ:Příbram	Pozemek	Příbram	Příbram	Příbram	Příbram	Příbram	pozemková	KN	89	zahrad	
parcela KN č 3029/37, KÚ:Příbram	Pozemek	Příbram	Příbram	Příbram	Příbram	Příbram	pozemková	KN	23	ostatní plocha	silnice
parcela KN č 3029/50, KÚ:Příbram	Pozemek	Příbram	Příbram	Příbram	Příbram	Příbram	pozemková	KN	2	ostatní plocha	silnice