ÚPLNÉ ZNĚNÍ ÚZEMNÍHO PLÁNU PŘÍBRAM

po vydané změně č. 3

HLAVNÍ VÝKRES - KONCEPCE DOPRAVNÍ INFRASTRUKTURY 1 : 10 000

POŘIZOVATEL: MĚÚ PŘÍBRAM

ZPRACOVATEL: IVAN PLICKA STUDIO s.r.o.

LEGENDA

- hranice řešeného území
- zastavěné území (hranice aktualizovaná k 1.10.2024)
- zastavitelné plochy
- transformační plochy
- plochy změn v krajině
- DI - dopravní infrastruktura
- hranice katastrálního území
- budovy dle katastru nemovitostí
- pozemkové parcely dle katastru nemovitostí

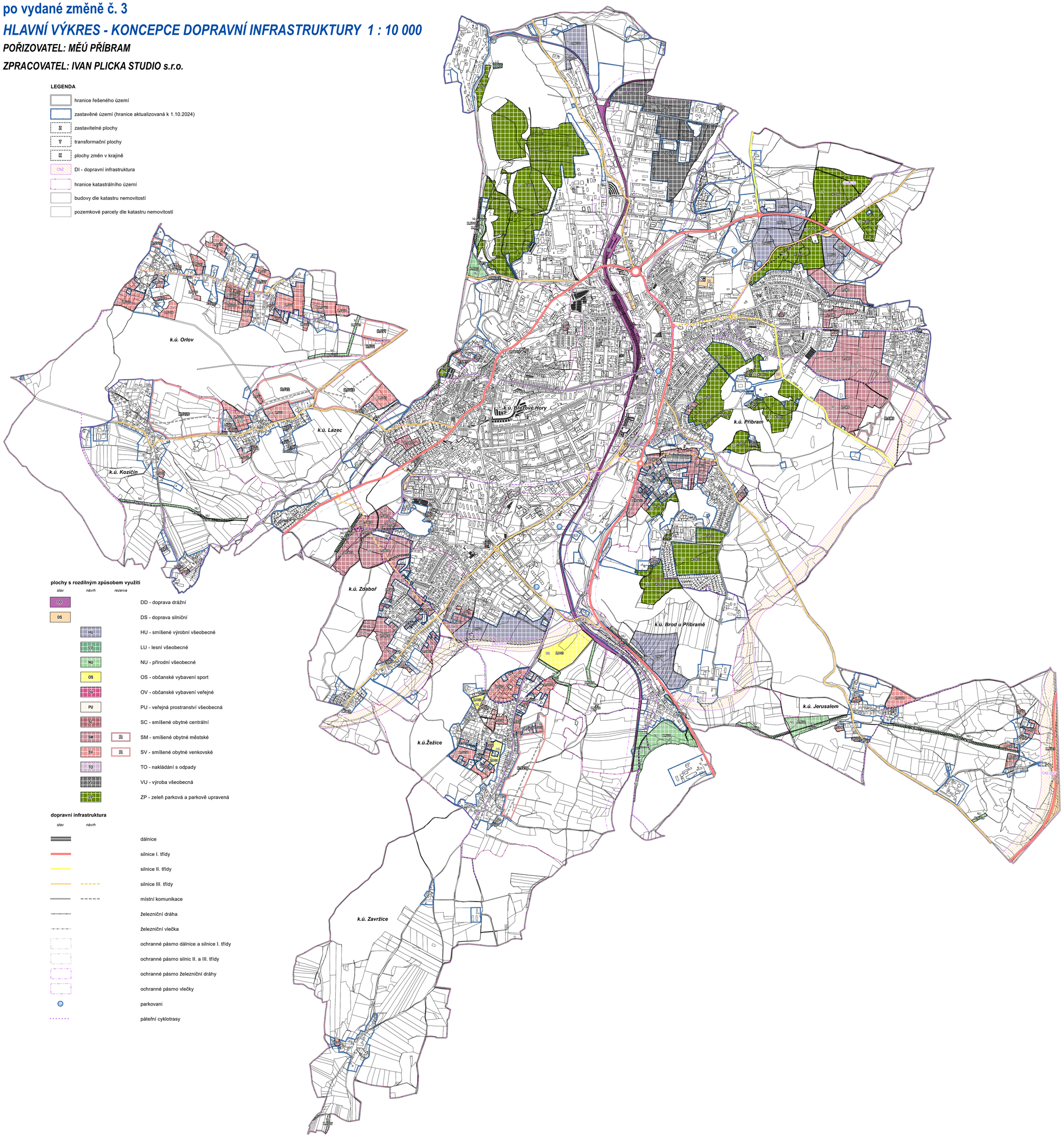

plochy s rozdílným způsobem využití

stav	návrh	rezerva	
DD			DD - doprava drážní
DS			DS - doprava silniční
	HU		HU - smíšené výrobní všeobecné
	LU		LU - lesní všeobecné
	NU		NU - přírodní všeobecné
	OS		OS - občanské vybavení sport
	OV		OV - občanské vybavení veřejné
	PU		PU - veřejná prostranství všeobecná
	SC		SC - smíšené obytné centrální
	SM	R	SM - smíšené obytné městské
	SV	R	SV - smíšené obytné venkovské
	TO		TO - nakládání s odpady
	VU		VU - výroba všeobecná
	ZP		ZP - zeleň parková a parkově upravená

dopravní infrastruktura

stav	návrh	
		dálnice
		silnice I. třídy
		silnice II. třídy
		silnice III. třídy
		místní komunikace
		železniční dráha
		železniční vlečka
		ochranné pásmo dálnice a silnice I. třídy
		ochranné pásmo silnic II. a III. třídy
		ochranné pásmo železniční dráhy
		ochranné pásmo vlečky
P		parkovani
		páteřní cyklotrasy

ZÁZNAM O ÚČINNOSTI:

Označení správního orgánu, který územní plán vydal:

Zastupitelstvo města Příbram

Pořadové č. poslední vydané změny územního plánu:

3.

Datum nabytí účinnosti změny územního plánu:

.....

Oprávněná úřední osoba pořizovatele:

Bc. Vojtěch Vaverka
vedoucí oddělení územního plánování