ZMĚNA Č. 3 ÚZEMNÍHO PLÁNU PŘÍBRAM

HLAVNÍ VÝKRES - KONCEPCE TI - PLYN A TEPLO 1 : 10 000

POŘIZOVATEL: MěÚ PŘÍBRAM

ZPRACOVATEL: IVAN PLICKA STUDIO s.r.o.

LEGENDA

- hranice řešeného území
- zastavěné území (hranice aktualizovaná k 1.10.2024)
- zastavitelné plochy
- transformační plochy
- plochy změn v krajině
- TI - technická infrastruktura
- hranice katastrálního území
- budovy dle katastru nemovitostí
- pozemkové parcely dle katastru nemovitostí

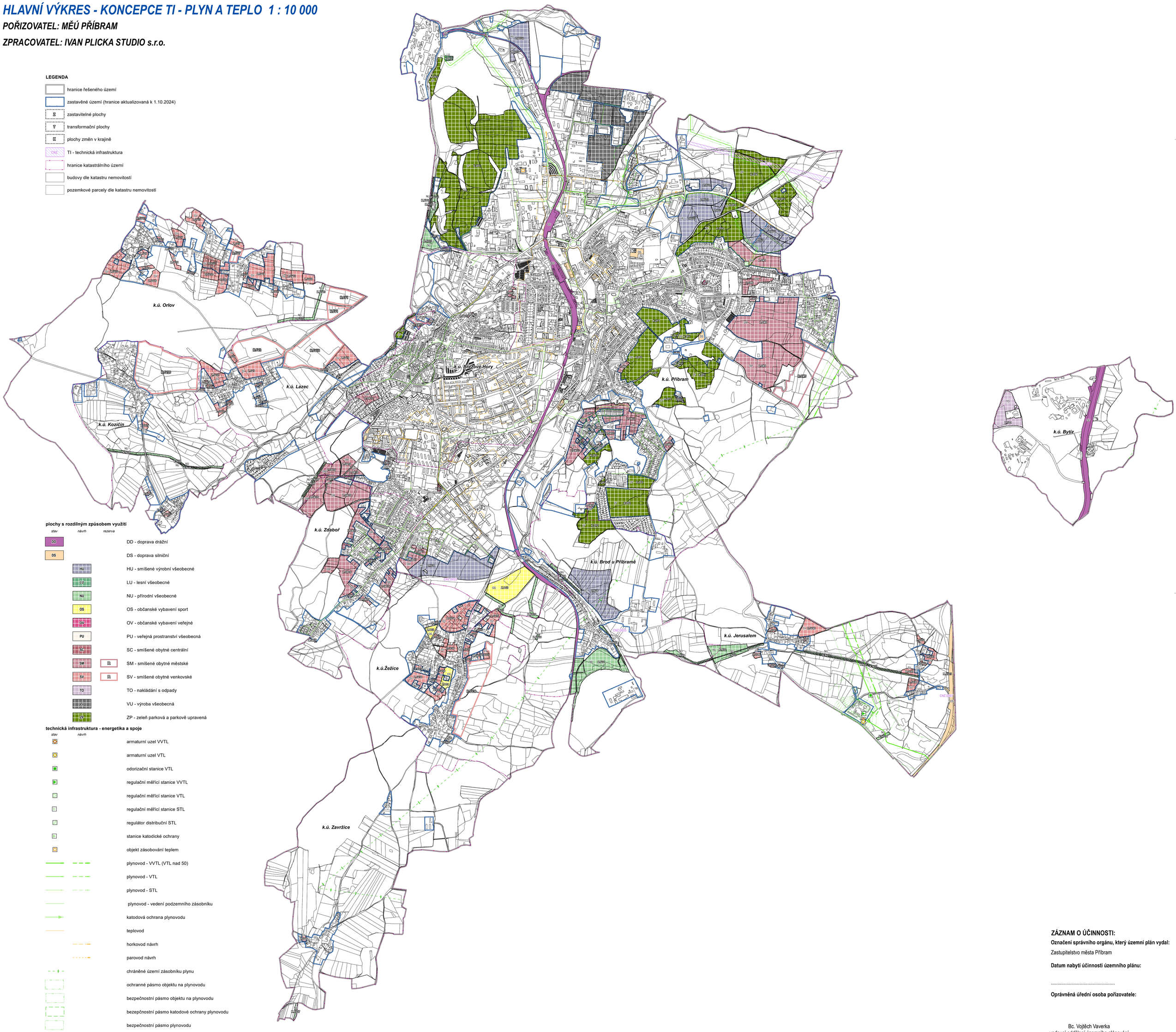

plochy s rozdílným způsobem využití

stav	návrh	rezerva	
DD			DD - doprava drážní
DS			DS - doprava silniční
	HU		HU - smíšené výrobní všeobecné
	LU		LU - lesní všeobecné
	NU		NU - přírodní všeobecné
	OS		OS - občanské vybavení sport
	OV		OV - občanské vybavení veřejné
	PU		PU - veřejná prostranství všeobecná
	SC		SC - smíšené obytné centrální
	SM	R	SM - smíšené obytné městské
	SV	R	SV - smíšené obytné venkovské
	TO		TO - nakládání s odpady
	VU		VU - výroba všeobecná
	ZP		ZP - zeleň parková a parkově upravená

technická infrastruktura - energetika a spoje

stav	návrh	
		armaturní uzel VVTL
		armaturní uzel VTL
		odorizační stanice VTL
		regulační měřící stanice VVTL
		regulační měřící stanice VTL
		regulační měřící stanice STL
		regulátor distribuční STL
		stanice katodické ochrany
		objekt zásobování teplem
		plynovod - VVTL (VTL nad 50)
		plynovod - VTL
		plynovod - STL
		plynovod - vedení podzemního zásobníku
		katodová ochrana plynovodu
		teplovod
		horkovod návrh
		parovod návrh
		chráněné území zásobníku plynu
		ochranné pásmo objektu na plynovodu
		bezpečnostní pásmo objektu na plynovodu
		bezepčnostní pásmo katodové ochrany plynovodu
		bezpečnostní pásmo plynovodu

ZÁZNAM O ÚČINNOSTI:

Označení správního orgánu, který územní plán vydal:

Zastupitelstvo města Příbram

Datum nabytí účinnosti územního plánu:

.....

Oprávněná úřední osoba pořizovatele:

Bc. Vojtěch Vaverka
vedoucí oddělení územního plánování